KDV DAHİL 30.000 LİRA

# SUPERMEN

SUPER SERİ

CİLT 61

113

Türkiye'de yayın hakkı B YAYINLARI na aittir.
(BİLKA-Bilim Kültür Araştırma, Yayıncılık Ltd.Şti.)

# Sihirbazlar Kralı

METROPOLİS KENTİNİN ORTASINDA GURURLA YÜKSELEN GALAKSİ BİNASINDA---

ÖZÜR DİLERİZ...YANLIŞ DÜNYA. ÇÜNKÜ TANIK OLACAĞINIZ OLAYLARIN HİÇ BİRİ BU DÜNYADA GEÇMEMİŞTİR--

AYNI PARALEL KATMANDAKİ DÜNYANIN DİĞER BENZERİNDE OLAYLAR MEYDANA GELİR...

BU ÖYKÜDEKİ SÜPERMEN İKİNCİ DÜNYADAKİ, ÇELİK ADAM -DIR...

--HİKAYE ASLINDA ŞÖYLE OLMUŞTUR.

Bir zamanlar eski yıllarda uzaklardaki Metropolis'te

GÖKYÜZÜNE BAKIN

KUŞ MU?

UÇAK MI?..

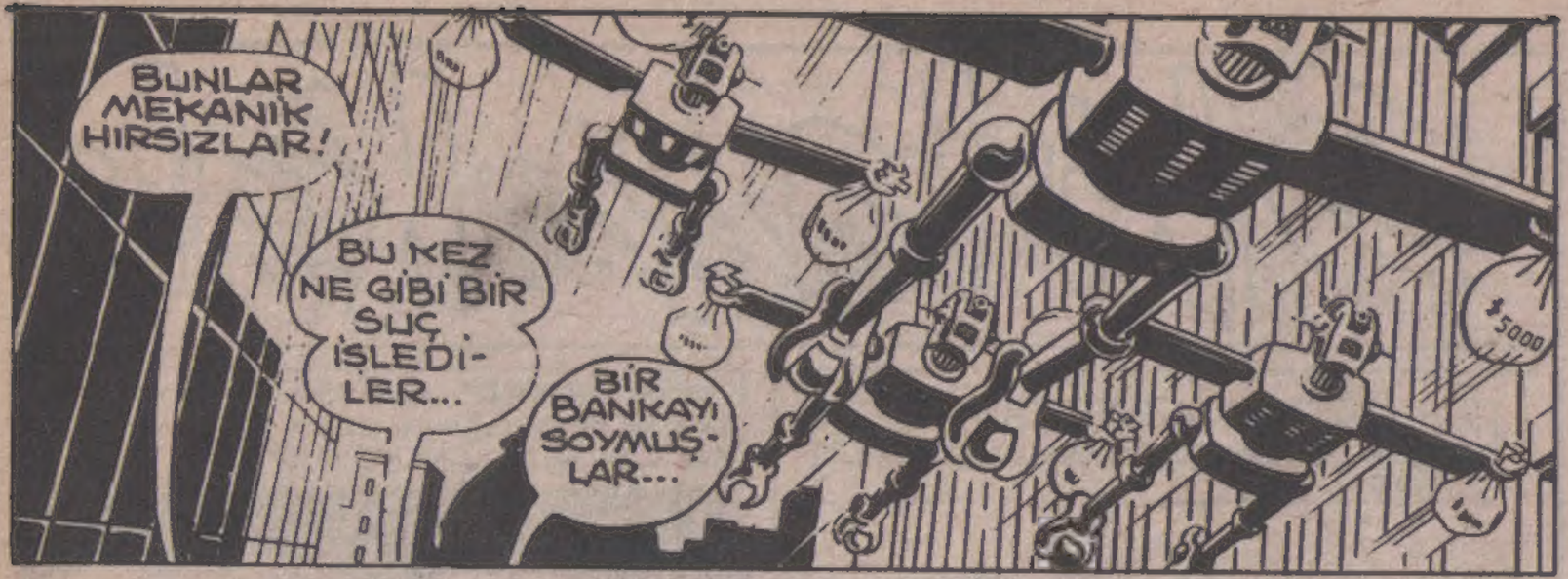
BUNLAR MEKANİK HIRSIZLAR!
BU KEZ NE GİBİ BİR SUÇ İŞLEDİLER...
BİR BANKAYI SOYMUŞLAR...
$5000

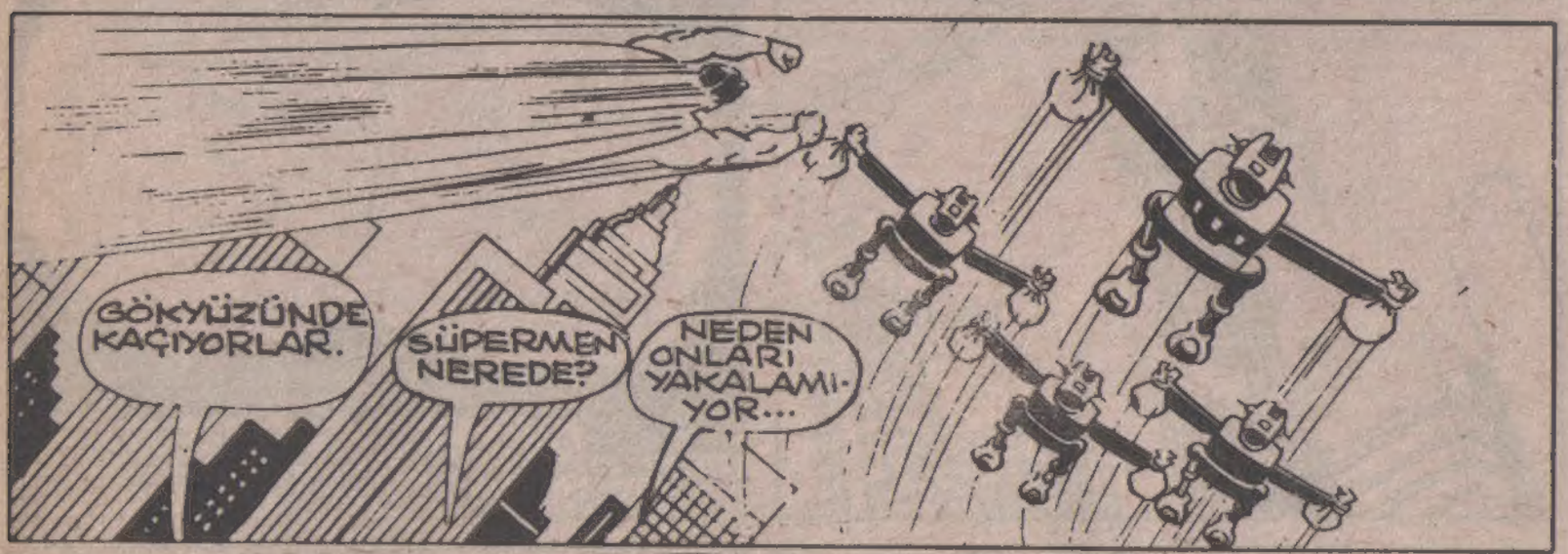
GÖKYÜZÜNDE KAÇIYORLAR.
SÜPERMEN NEREDE?
NEDEN ONLARI YAKALAMIYOR...

BUDA NE?
ROBOTLARDAN BİRİNİN KAFASINI UÇURDU!
BU DEMEK Kİ...

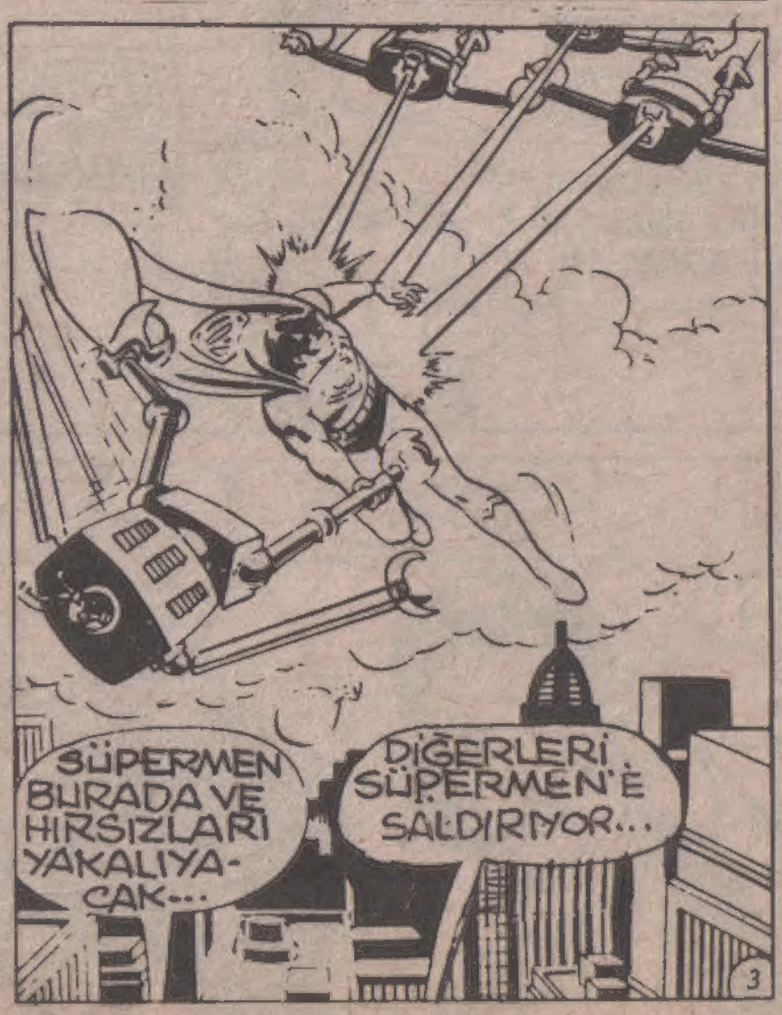
SÜPERMEN BURADA VE HIRSIZLARI YAKALIYACAK...
DİĞERLERİ SÜPERMEN'E SALDIRIYOR...
3

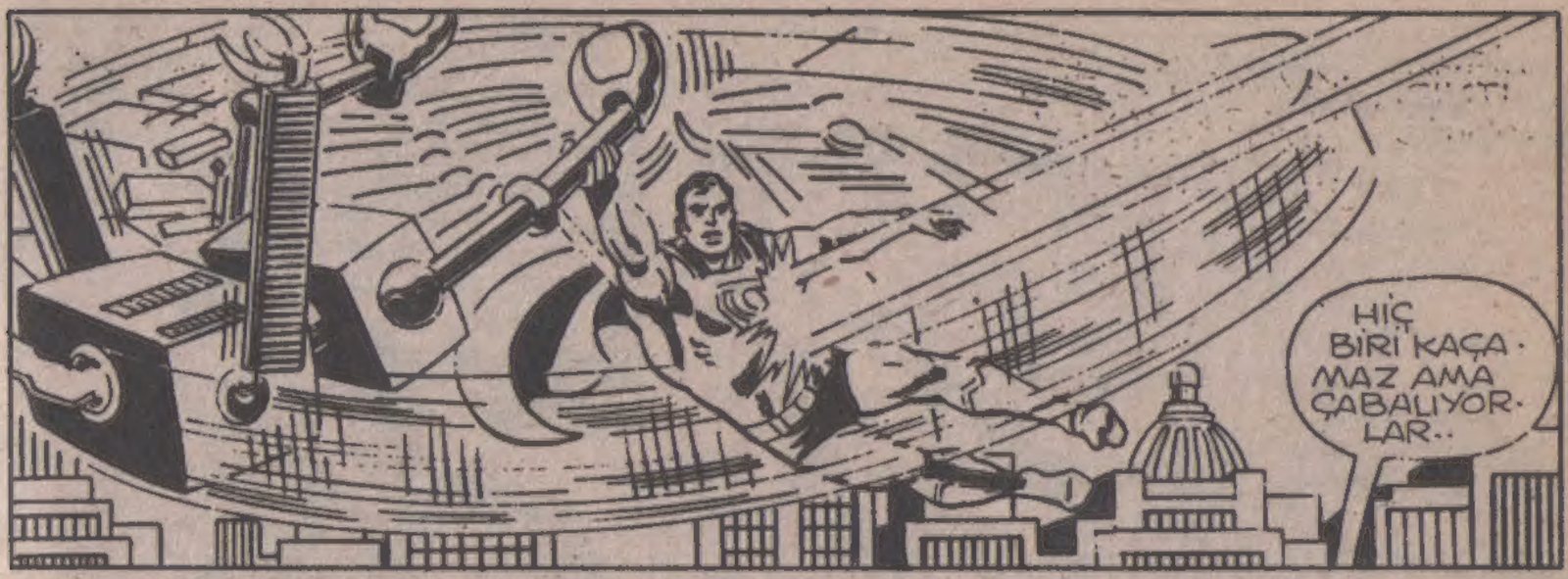
HİÇ BİRİ KAÇAMAZ AMA ÇABALIYORLAR..

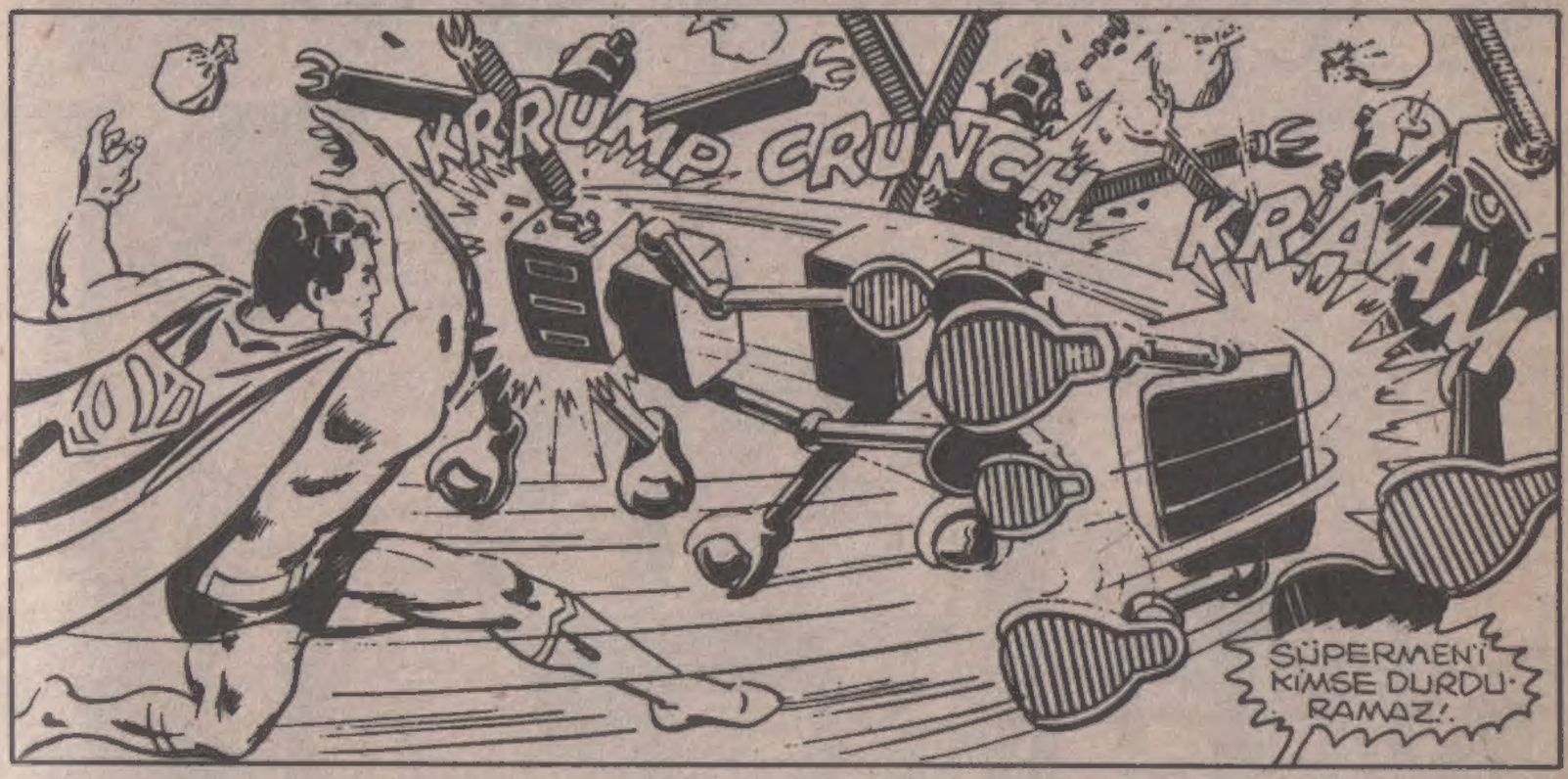
KRRUMP CRUNCH KRAAM
SÜPERMEN'İ KİMSE DURDURAMAZ!.

SAÇMALAMA HERKEZİN ZAAFLARI VARDIR ONUN BİLE!..
FAKAT ALBAYIM BİNLERCE KEZ ONUN YENİLMİYECEĞİNİ...
..ANLADIK!..

MEKANİK ROBOTLARIM O KAHRAMANIN CANINA OKUYACAK ÇELİK ADAMI...
...DÜNYADA YOK EDEBİLECEK TEK KİŞİ BENİM!

DAİLY STAR BİNASININ ONÜÇÜNCÜ KATINDA...
BAY KENT BU NE SÜRAT ?..
ON DAKİKA ÖNCE SÜPERMENİN MEKANİK ROBOTLARLA DÖĞÜŞTÜĞÜNÜ TELEFONLA HABER VERDİNİZ
TRAFİK AÇIKTI JİMMY.
KENTİN ÖBÜR YAKASINDA NASIL GELDİNİZ.
TRAFİKMİŞ.
KLARK KENT ACEMİ BİR GAZETECİYİ KANDIRABİLİR..
AMA BENİ KOLAY KANDIRAMAZ..
UZUN SÜREDİR KLARK'IN BU DEPO ODASINDA NELER ARADIĞINI MERAK EDİYORDUM.
FAKAT ŞİMDİ NE OLDUĞUNU ANLIYACAĞIZ...
GİZLİCE SAKLADIĞIM İNFRA KIRMIZI FİLMLE OTOMATİK MAKİNA
HER ŞEYİ AÇIKLIYACAK...
Jay
5

VE SONRA---
ÖZÜR DİLERİM BAYAN LANE BU FİLİMLERDE NE GÖRMEK İSTEDİĞİNİZİ BİLMİYORUM
OH ŞİMKİ FİLİM FAZLA RONTGEN IŞIĞI GÖRMÜŞ GİBİ..
AMA HEPSİ YANMIŞ!..
BELKİ AMA BOZUK FİLMLE ÇALIŞMIŞSINIZ...
KLARK ÜSTÜNÜ DEĞİŞTİRİRKEN MAKİNAYI GÖRDÜ VE RONTGEN IŞINLI GÖZLERİNİLE FİLMİ YAKTI..
BUGÜNLERDE ŞÜPHELERİMİ AÇIKLIYACAĞIM... KENDİ HALİNDE
KLARK KENT GİZLİ SÜPERMEN.
...ÇELİK ADAMIN GELECEĞİ HÂLA TEHLİKEDE...
BU İKİ SERSERİ TARAFINDAN NEDEN BURAYA GETİRİLDİĞİMİ BİLMEK İSTERİM...
SAKİN OLUN DOSTUM, ALBAY SİZİNLE GÖRÜŞECEK.
ALBAY GELECEK.
ALBAY EDMOND GELECEK. VE SİZDE BÜYÜCÜ WIZARD'SINIZ!
BUYRUN.
HEY OOFF!..
BANA DOĞRUYU YALANI SÖYLEYİN: GARİP ŞEYLER YAPIYORSUNUZ.
...VE İNSANLAR BUNA SİHİR ADINI VERİYOR..
SİHİRLE İLMİ YOLDAN AÇIKLANMAYAN ESRARENGİZ OLAYLAR MEYDANA GELİR...

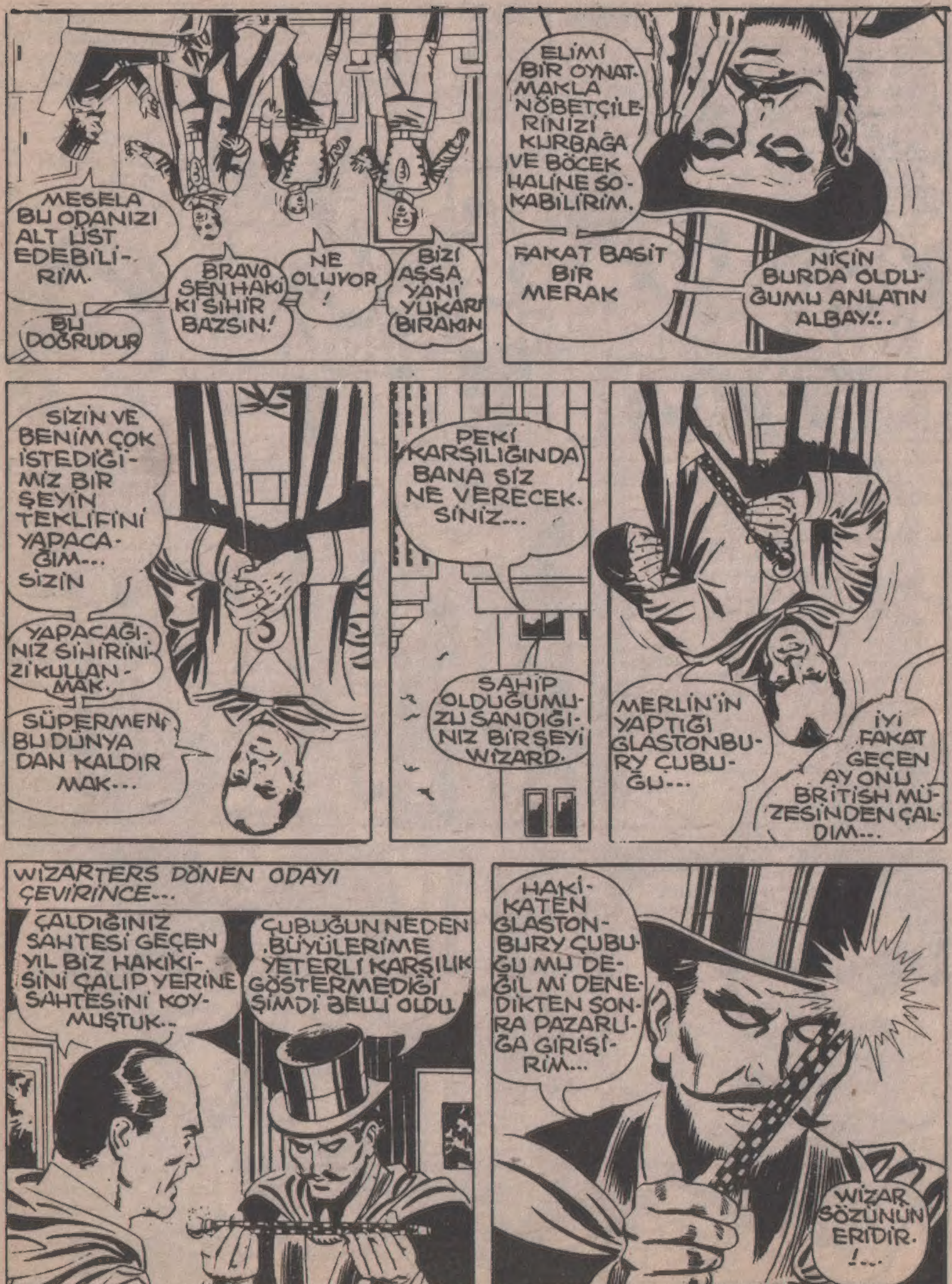
MESELA BU ODANIZI ALT ÜST EDEBİLİRİM.
BU DOĞRUDUR
BRAVO SEN HAKİKİ SİHİR BAZSIN!
NE OLUYOR!
BİZİ AŞŞA YANİ YUKARI BIRAKIN
ELİMİ BİR OYNATMAKLA NÖBETÇİLERİNİZİ KURBAĞA VE BÖCEK HALİNE SOKABİLİRİM.
FAKAT BASİT BİR MERAK
NİÇİN BURDA OLDUĞUMU ANLATIN ALBAY!..
SİZİN VE BENİM ÇOK İSTEDİĞİMİZ BİR ŞEYİN TEKLİFİNİ YAPACAĞIM... SİZİN
YAPACAĞINIZ SİHİRİNİZİ KULLANMAK.
SÜPERMEN'İ BU DÜNYADAN KALDIRMAK...
PEKİ KARŞILIĞINDA BANA SİZ NE VERECEKSİNİZ...
SAHİP OLDUĞUMUZU SANDIĞINIZ BİRŞEYİ WİZARD.
MERLİN'İN YAPTIĞI GLASTONBURY ÇUBUĞU...
İYİ FAKAT GEÇEN AY ONU BRİTİSH MÜZESİNDEN ÇALDIM...
WİZARTERS DÖNEN ODAYI ÇEVİRİNCE...
ÇALDIĞINIZ SAHTESİ GEÇEN YIL BİZ HAKİKİSİNİ ÇALIP YERİNE SAHTESİNİ KOYMUŞTUK..
ÇUBUĞUN NEDEN BÜYÜLERİME YETERLİ KARŞILIK GÖSTERMEDİĞİ ŞİMDİ BELLİ OLDU.
HAKİKATEN GLASTONBURY ÇUBUĞU MU DEĞİL Mİ DENEDİKTEN SONRA PAZARLIĞA GİRİŞİRİM...
WİZARD SÖZÜNÜN ERİDİR.!...

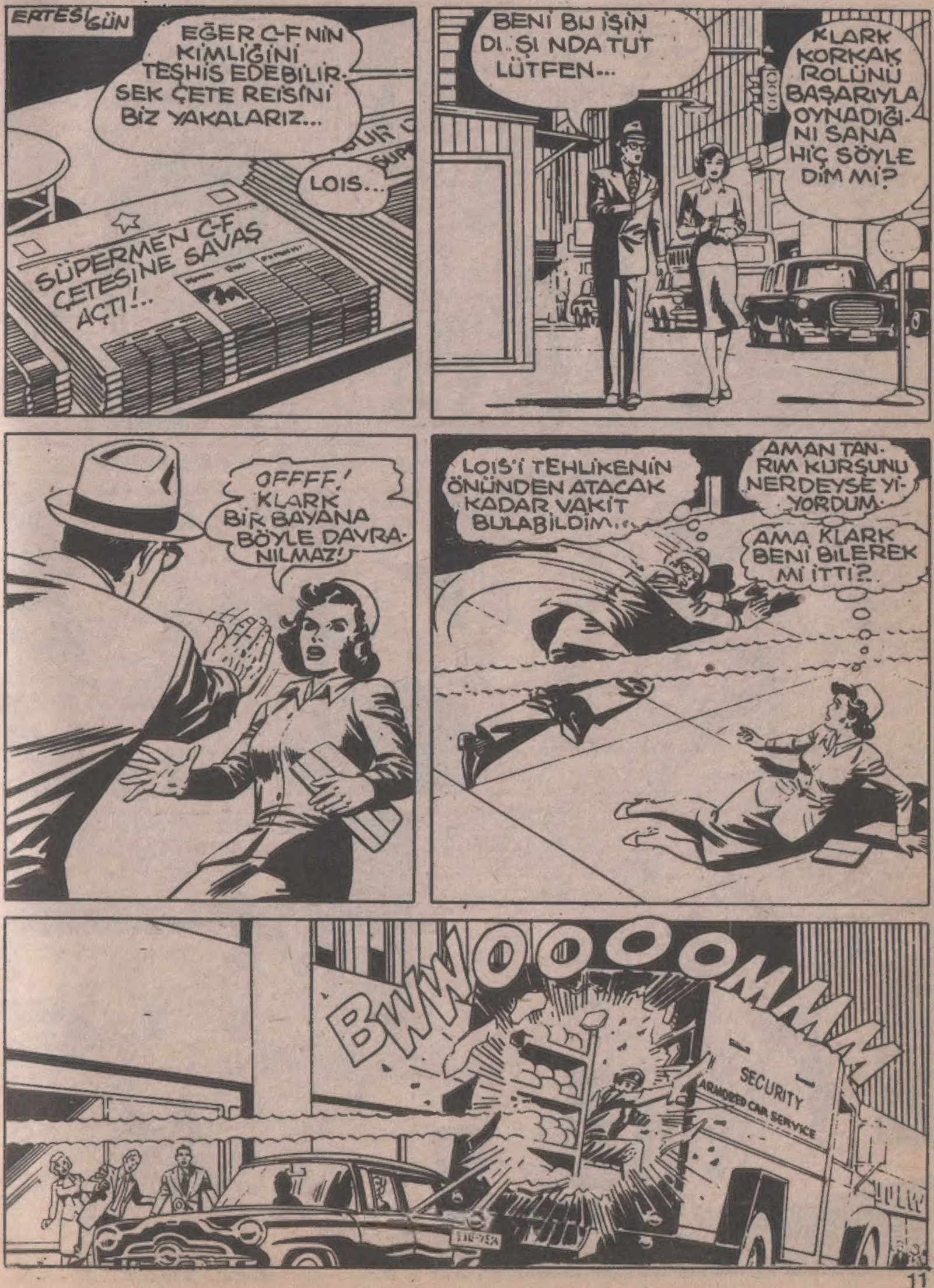
ERTESİ GÜN
EĞER C-F'NİN KİMLİĞİNİ TEŞHİS EDEBİLİRSEK ÇETE REİSİNİ BİZ YAKALARIZ...
LOIS...
SÜPERMEN C-F ÇETESİNE SAVAŞ AÇTI!..
BENİ BU İŞİN DIŞINDA TUT LÜTFEN...
KLARK KORKAK ROLÜNÜ BAŞARIYLA OYNADIĞINI SANA HİÇ SÖYLEDİM Mİ?
OFFFF! KLARK BİR BAYANA BÖYLE DAVRANILMAZ!
LOİS'İ TEHLİKENİN ÖNÜNDEN ATACAK KADAR VAKİT BULABİLDİM...
AMAN TANRIM KURŞUNU NERDEYSE YİYORDUM.
AMA KLARK BENİ BİLEREK Mİ İTTİ?..
BWWOOOOMMMM
SECURITY
ARMORED CAR SERVICE

ZIRHLI ARABAYA SALDIRDIĞIMIZ ZAMAN YOL AÇIN SERSEMLER...
C-F ÇETESİ BAZOKALARLA SALDIRIYA GEÇMİŞLER...
Jimmy

KLARK BİZİM ONLARIN HEDEFLERİNDE OLDUĞUMUZU NASIL BULDU. HİÇ BU KADAR HIZLI HAREKET EDEN GÖRMEMİŞTİM.

KLARK!
HER ZAMAN TEHLİKE ANINDA ORTADAN KAYBOLUR..
ACABA NEDEN?

TAM O SIRADA ÇIKMAZ SOKAKTA...
ŞANSLI GÜNÜM ÖNCE ZENGİN KADININ ÇANTASI...
ŞİMDİDE BU KUŞ KENDİ AYAKLARIYLA DÜŞTÜ...

NE YAPMAK İSTEDİĞİNİ ANLAMADIM AMA BANA NE ÇÜZDANIN!
YÜRÜTECEĞİM.
C-F ÇETESİ ZORLU BİR İŞ OLACAK...
WHAAPP

EN GİZLİ PLANLARI VE MODELLERİ ÇALIYORLAR...
(9

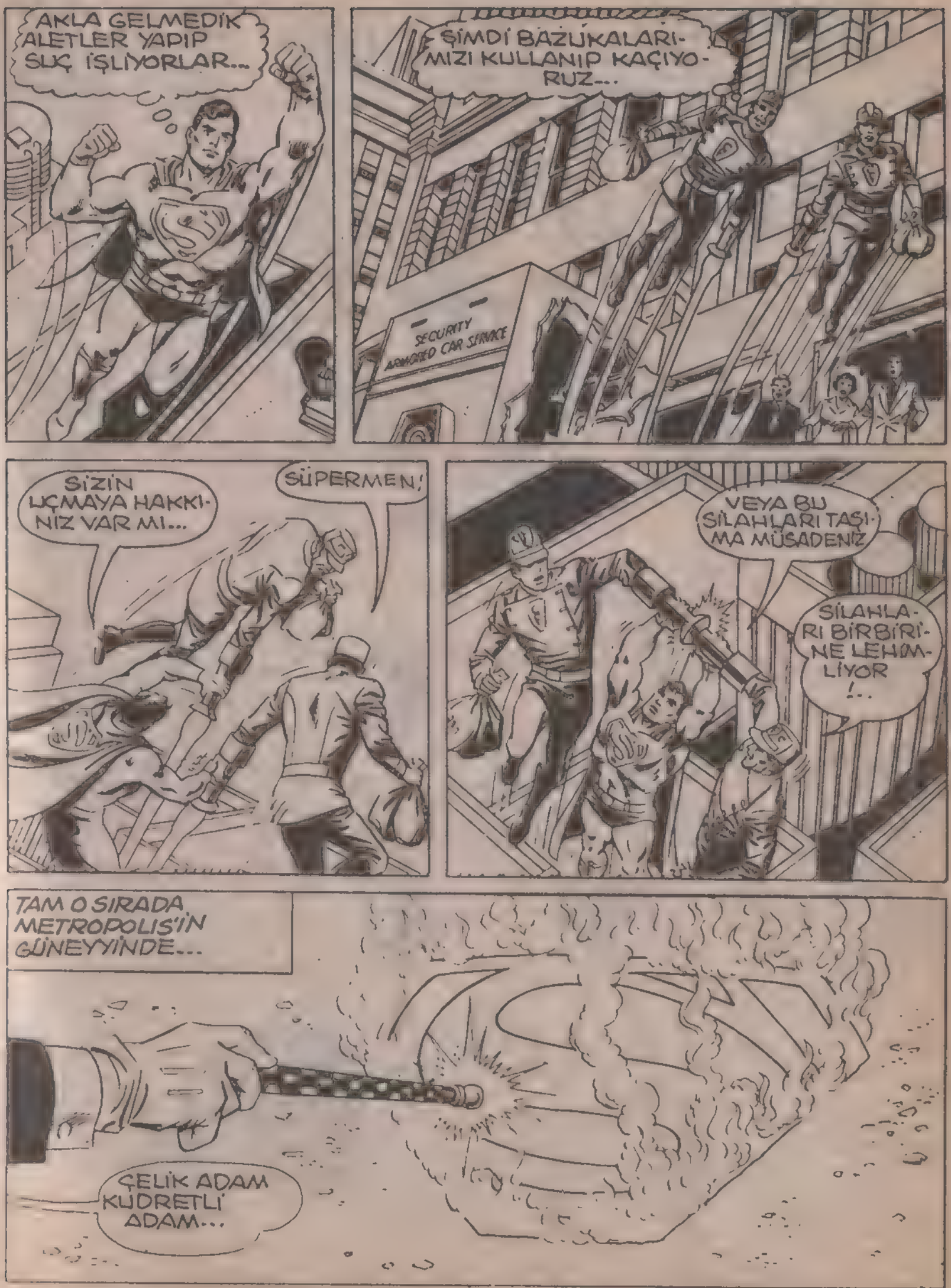
AKLA GELMEDİK ALETLER YAPIP SUÇ İŞLİYORLAR...
ŞİMDİ BAZUKALARIMIZI KULLANIP KAÇIYORUZ...
SECURITY ARMORED CAR SERVICE
SİZİN UÇMAYA HAKKINIZ VAR MI...
SÜPERMEN!
VEYA BU SİLAHLARI TAŞIMA MÜSADENİZ
SİLAHLARI BİRBİRİNE LEHİMLİYOR!..
TAM O SIRADA METROPOLİS'İN GÜNEYYİNDE...
ÇELİK ADAM KUDRETLİ ADAM...

LİDERİNİZİN KİM? YOKSA SİZİ YERE BIRAKIRIM...
BİZ EMİR KULUYUZ..
MERLİN'İN GÜCÜYLE BURAYA GELİP BU SEMBOLÜ YOK ETMENİ EMREDİYORUM.
BİZİ YERE ATTI...
HEY ÇELİK ADAMA NE OLDU?
YOKOLDU?
PLOPP
ÇELİK ADAM NEREDEYDİ...
BENDE SENİN KADAR ŞAŞIRDIM. BU DAKİKAYA KADAR KARŞIMA ÇIKACAĞINI SANMIYORDUM...
NE DEMEK İSTEDİĞİNİ AÇIKLA NİYE BURADAYIM...
SİHİRLİ DEYNEKLE SENİ BURAYA ÇAĞIRDIM...
SİHİRBAZLAR KRALI WİZHARD'IN KARŞISINDASIN.
BELKİ AMA DÜNYADAKİ HİÇ BİR BÜYÜ BANA İŞLEMEZ..
SANA BU DÜNYADAKİ BÜYÜLERDEN
YAPTIĞIMI KİM SÖYLEDİ!..

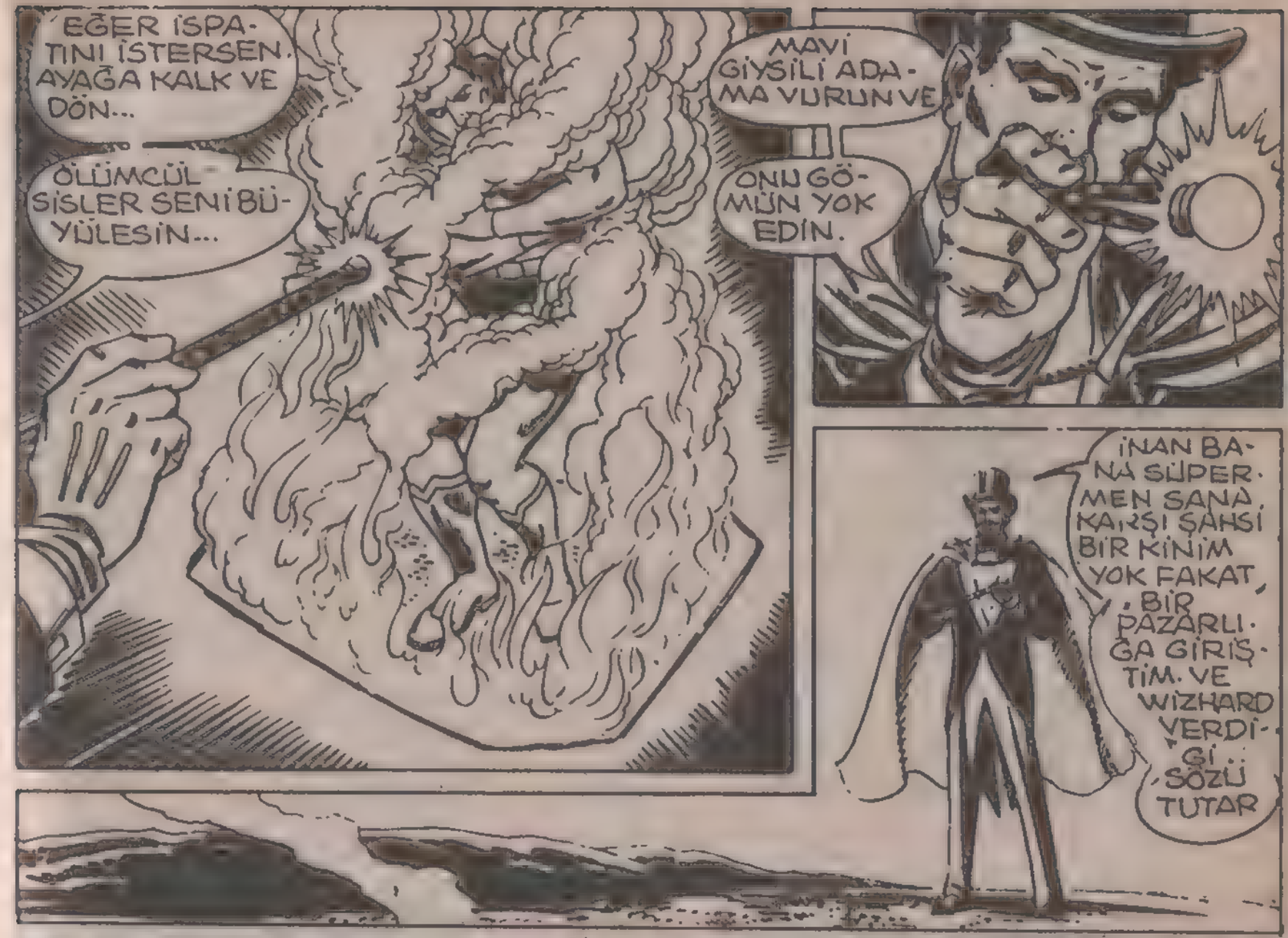
EĞER İSPATINI İSTERSEN AYAĞA KALK VE DÖN...
ÖLÜMCÜL SİSLER SENİ BÜYÜLESİN...
MAVİ GİYSİLİ ADAMA VURUN VE
ONU GÖMÜN YOK EDİN.
İNAN BANA SÜPERMEN SANA KARŞI ŞAHSİ BİR KİNİM YOK FAKAT, BİR PAZARLIĞA GİRİŞTİM. VE WIZHARD VERDİĞİ SÖZÜ TUTAR

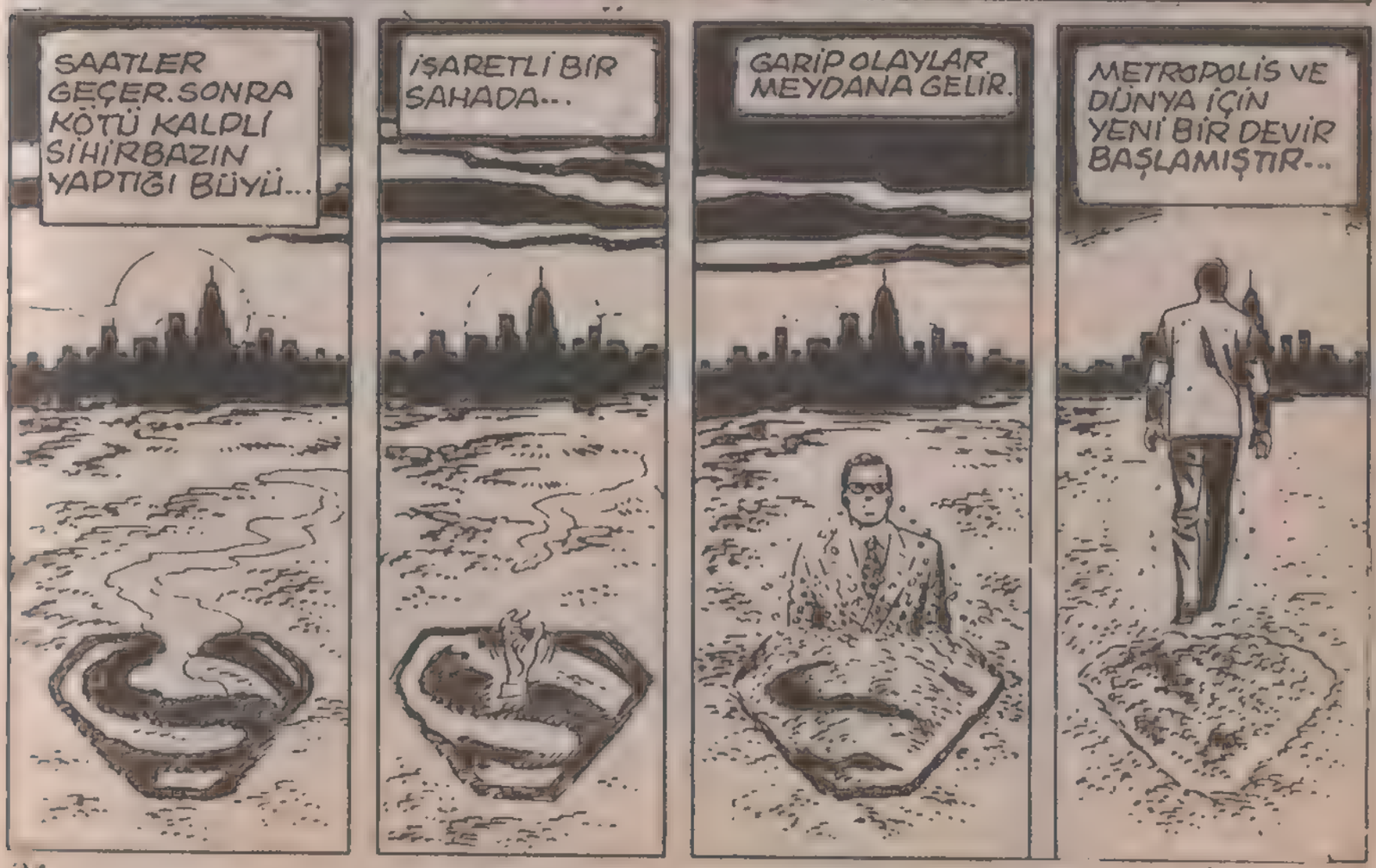
SAATLER GEÇER. SONRA KÖTÜ KALPLİ SİHİRBAZIN YAPTIĞI BÜYÜ...
İŞARETLİ BİR SAHADA...
GARİP OLAYLAR MEYDANA GELİR.
METROPOLİS VE DÜNYA İÇİN YENİ BİR DEVİR BAŞLAMIŞTIR...

GÜNLER GEÇER... HAYDUTLARA KARŞI KOYAN SÜPERMAN ORTALARDA GÖZÜKMEZ...

SÜPERMEN NEREDE BU KENTİN ONA İHTİYACI VAR...

O YOKKEN KENDİMİZDE İDARE EDEBİLİRİZ. BİRAZ CESUR OLMAK GEREK...

BU KONUŞAN CLARK MI?

KLARK SUÇLULARLA AMANSIZ BİR MÜCADELEYE GİRER!..

YILDIZ GAZETECİ KUMAR BASKININI DÜZENLEDİ

ÇELİK ADAMIN YOK OLMASI SORUŞTURULMAKTADIR...

SÜPERMEN HAKKINDA HABER VAR MI?

BİR ÇOK KİŞİ SÜPER SAHTEKAR SİHİRBAZIN ONUN BEYNİNİ YIKADIĞINI İDDİA EDİYORLAR.

AMA KİMSE İSPAT EDEMİYOR. BEN ÖLDÜĞÜNE İNANIYORUM BU DÜNYADAN GİTTİ!..

HİÇ BİR İP UCU YOKTU...

ALAH KAHRETSİN! LOİS SÜPERMEN'İN HALA BULAMADIM. C-F ÇETESİNE KARŞI ONU BULMAMIZ GEREK...

SEN YER ALTI DÜNYASI İLE ELİNDEN GELDİĞİNCE MÜCADELE ETTİN...

BİRAZ DİNLENMELİYİM. BUGECE TİYATROYA NE DERSİN...

SEVİNİRİM KLARK..

GEZMELER SIKLAŞIR VE ARALARINDA ROMANTİK BİR İLİŞKİ DOĞAR...

SEVGİLİM BU GECE ARABAYLA DOLAŞALIMMI?..

NASIL İSTERSEN SEVGİLİM.

LOİS SENİ UZUN SÜREDİR SEVİYORUM. VE ÜMİT EDİYORUM Kİ
EH ŞEY...
BENİMLE EVLENİR MİSİN.
BU KELİMELERİ DUYMAYI ÜMİT EDİYORDUM. EVET
SEN BENİM İÇİN SÜPERMENSİN..
JİMMY OLSEN'İN TANIK, LOİS'İN KIZKARDEŞİ GELİNİN SAĞDIÇI VE KIZININDA ÇİÇEKÇİ OLMASIYLA DÜĞÜN TÖRENİ YAPILDI...
BEN KLARK LOİSİ HAYATIMIN SONUNA DEK İYİ VE KÖTÜ GÜNLERİMİ PAYLAŞACAK KARIM OLARAK KABUL EDİYORUM.
OLÜM BİZİ AYIRANA DEK ONU SEVİP SAYACAĞIMA SÖZ VERİYORUM...
YENİ EVLİLER BALAYINA ÇIKARLAR...

BAHAMA ADALARINDA RÜYA GİBİ İKİ HAFTA GEÇİRİRLER...
SÜPERMEN BENİ GÜCÜYLE BÜYÜLEMİŞTİ. FAKAT KLARK BANA AŞKI ÖĞRETTİ...
FAKAT GÜZEL KARISINDAN BAŞKA GAZETECİYİ GÖZLİYENLER VARDI...
HEDEF TAM HİZAMIZDA..
YILDIZIMIZ, ALBAYIN EMRETTİĞİ GİBİ GAZETE SAYFALARINDA SON GÜRÜLTÜYÜ KOPARACAK
ATEŞ AÇIN.
CHUK CHUK
CHUK CHUK
CHUK CHUK
HAYIIIIIR!
BU ADAMIN NESİ VAR ?..
BİLMİYORUM PARÇALARA BÖLÜNMELİYDİ.
PEKİ ŞİMDİ NE OLUCAK?
ALBAYA HABER VER. BU SİLAHTA BİR BOZUKLUK VAR..

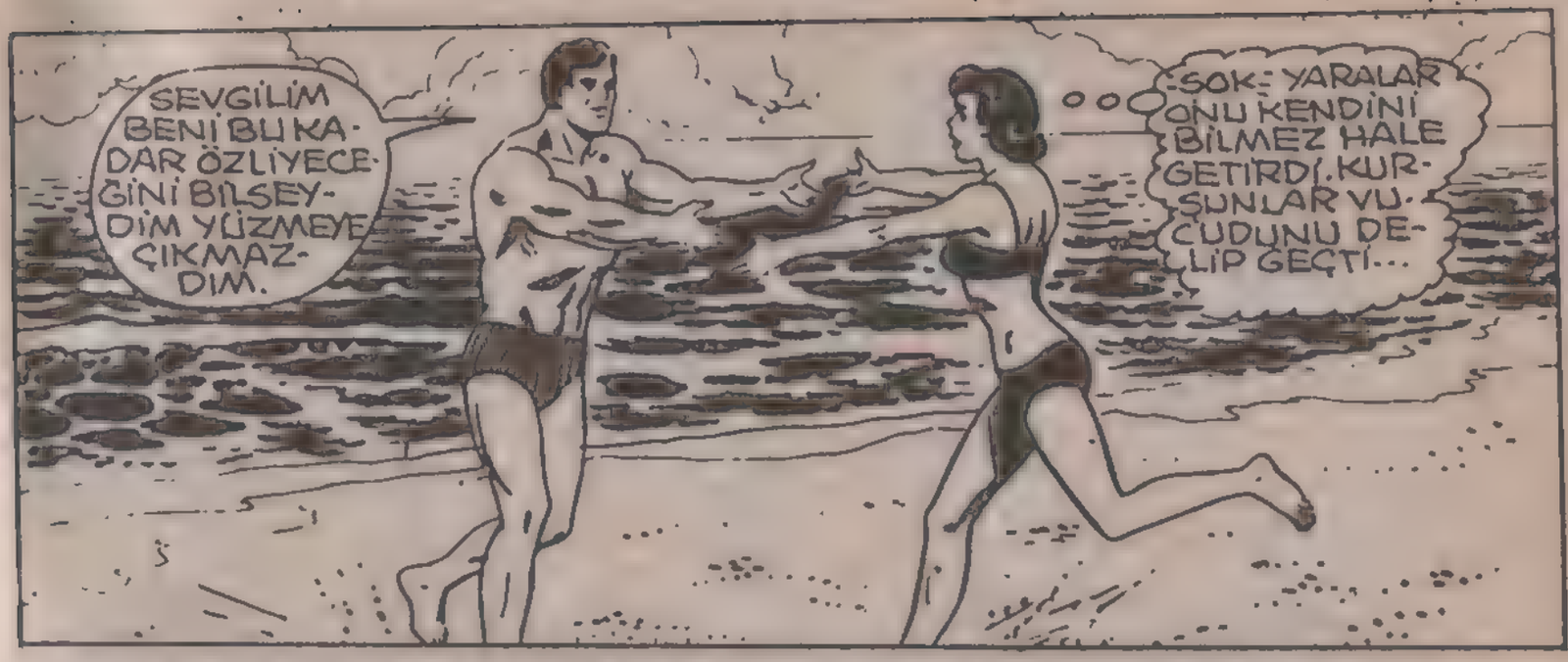
SEVGİLİM BENİ BU KADAR ÖZLİYECEĞİNİ BİLSEYDİM YÜZMEYE ÇIKMAZDIM.
ŞOK YARALAR ONU KENDİNİ BİLMEZ HALE GETİRDİ. KURŞUNLAR VUCUDUNU DELİP GEÇTİ...

FAKAT LOİS SEVİNÇLE RAHATLAR VE GÖZLERİNE İNANAMAZ...
NE GÜZEL OMUZLARINIZ VAR BAYAN KENT.
TANRIYA ŞÜKÜR BİR ÇİZİK BİLE YOK...
AMA NASIL OLUR O GÜÇLÜ SİLAHLAR BİR GEMİYİ BATIRABİLİR...

DAHA ŞAŞIRTICISI İSE KLARK'IN KENDİSİNE YAPILAN SALDIRIDAN HİÇ SÖZ ETMEMESİYDİ...
NE YİYELİM DERSİN? AÇLIKTAN ÖLDÜM
AKLIM KARIŞTI.. BUNCA AY MUTLULUKTAN VE SEVİNÇTEN SONRA ESKİ ŞÜPHELERİM YİNE UYANDI.

GECE YARISI TİTREYEN BİR EL YAVAŞCA KLARK'IN BUKLESİNİ ÇEKİŞTİRİR...

SERT BUKLELER KENDİLERİNİ KESMEK İSTEYEN MAKASI KIRARLAR...
GRAAAK!
AMAN TANRIM DOĞRU...

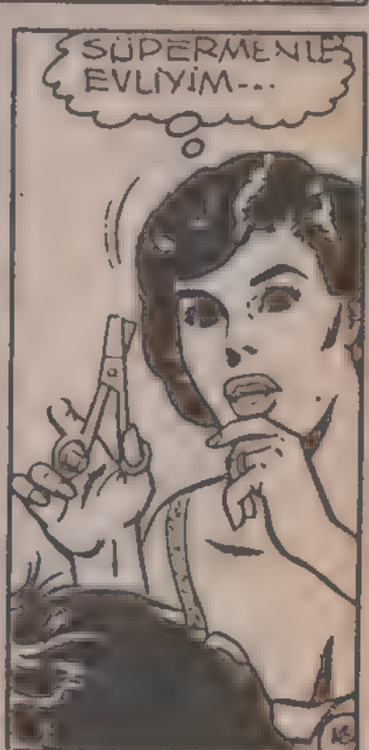
SÜPERMENLE EVLİYİM...

ÜÇ GÜN SONRA BİR UÇAK METROPOLİSE DOĞRU YOL ALIR---

BALAYIMIZI ZEHİR ETMEK İSTEMEDİM. NİÇİN GÖREVLERİNE ARKASINI---

...DÖNDÜ.. KLARK'A BÜYÜK SORUYU DAHA SORMADIM---

VE EN KÖTÜSÜ NEDEN SIRRINI BANA AÇIKLAMADI?

TABİ SADECE İNANILMAZ BİR DÜŞÜNCE AKLIMA TAKILDI...

YA KLARK SÜPERMEN OLDUĞUNU BİLMİYORSA..

BİR GÜÇ ONU ENGELLİYORSA?..

BAYAN LOIS KENT .. GÖREVİNE BAŞLAR..

İYİ FİKİR LOIS FAKAT BİZİM DOSYALARIMIZDA GEÇEN YIL SADECE 53 SUÇLU BU DURUMDAN İSTİFADE ETMEYE KALKTIĞI BELLİ.

DAILY STAR

VE HEPSİ SÜPERMEN'İN KENDİSİNİ YOK ETTİĞİNİ İDDİA EDİYOR.

..BEN SANA BU İŞİN KOLAY OLACAĞINI SÖYLEMEDİM TAYLOR AMA BİR GÖZ ATSAK İYİ OLUR!..

UZUN SAATLER ZOR BİR ÇALIŞMADAN SONRA

BUNLARIN BAZILARI İNANDIRICI AMA BEN EN İNANILMAZ OLANLARINI ARAŞTIRIYORUM..

MESELA BUNUN GİBİ.

AYNI GÜN METROPOLİS PARKINDA...

ÖZÜRDİLERİM SİZ FREDERICK P. GRAHT'MISINIZ?

WIZAHARD DİYE TANINAN BÜYÜCÜLER KRALI..

AH SEVGİLİ BAYAN BEN ÇOK ÜNLÜYDÜM ASLINDA BENİ BU HALE DÜŞÜREN SON NUMARAM OLDU..
EVET GEÇEN SENE SÜPERMEN ORTADAN YOK ETMEKLE ÖVÜNÜYORDUNUZ.
ARTIK YOKUM!
EVET HAKLISINIZ AMA BİR ÇOK CANİ AYNI ŞEYİ İDDİA ETTİ. HİÇ KİMSE BENİ VE SİHİRİMİ CİDDİYE ALMADI..
ZAMANLA BENDE GÜVENİMİ KAYBETTİM. VE BÖYLECE SİHİRLİ DEĞNEĞİM GÜCÜNÜ YİTİRDİ...
SİZE İNANIYORUM VE SÜPERMEN HAKKINDA SÖYLEDİKLERİNİZ DOĞRU
BUNU DÜNYAYA İSPAT ETMEK İSTERMİSİNİZ..
O GECE KENTLERDEN YALNIZ BİRİ UYUMAKTADIR...
WİHAZHARD BANA, SANA YAPTIĞI BÜYÜYÜ ANLATTI SEVGİLİM VE SİHİRLE SENİN SÜPERMEN KİŞİLİĞİNİ
UNUTTURMUŞ. KLARK KENT EGO BİLİNÇ ALTINDA BAŞKA BİR ADAM OLDU..
AŞIK OLDUĞUM ADAM.
DÜNYANIN SÜPERMEN'E İHTİYACI OLMASA VE SENİ BÖYLE YANIMDA TUTABİLSEM.
SABAH OLUR...
HALA UYUYOR, DAHA İYİ GÖZ YAŞLARIMI KONTROL ETMEDEN ONA VEDA EDEMEM.
İKİ HAFTA ÖMRÜM BOYUNCA UNUTMIYACAĞIM DAKİKALAR...

METROPOLİS PARKINDA BASIN TOPLANTISI...
EĞER BANA SORARSANIZ. STAR TÜM HALKIN İLGİSİNİ ÜSTÜNE ÇEKECEK.
BU ESRARENGİZ OLAY HER NEYSE ÇOK ÖNEMLİ OLMALI
WİZHAR UNUTMA EĞER BAŞARIRSAN. BURDAN DOĞRU HAPİSHANEYE GİTMEYEBİLİRSİN.
BAYAN KENT, HAPİSHANEYE GİTMEM BİLE DEĞER.
TEK ESKİ GÜVENİMİ KAZANMAYIM YETER.
BAYLAR, BAYANLAR ÜNLÜ SİHİRBAZ. WİZHARDLA TANIŞACAKSINIZ. BİR YIL ÖNCE SÜPERMEN'İ ARAMIZDAN YOK EDEN ADAM. VE BURADA HEPİMİZİN GÖZÜ ÖNÜNDE TEKRAR GERİ GETİRECEK..
ASRIN EN BÜYÜK NUMARASI!
ÇELİK ADAM KUDRETLİ ADAM...
GÜLMELERİNİ ÖNLEMEK İÇİN TÜM DİKKATİMİ TOPLAMALIYIM.
MERLİN'İN SİHİR GÜCÜYLE SENİ UYANDIRIP BURAYA GELMENİ İSTİYORUM
ÇAĞRILARIMA CEVAP VER...
VE SENİ YOLLADIĞIM SÜRGÜNDEN KALK!..
3

KALK BÜYÜLÜ ÖLÜMCÜL SİSLER..

SENİ DÜNYAYA GERİ GETİRSİN...

SİSLERİN ARASINDAN GÖKYÜZÜNE YÜKSEL.

WHOOOOOSSHH!

BU IŞLIK SESİ DE NESİ GİTTİKÇE YÜKSELİYOR...

KUŞ MU UÇAK MI?

GÖK YÜZÜNE BAKIN

AMA OLDU...

BAŞARDIM.

SÜPERMEN

BAŞARDIM EĞER KANUNLAR CEMİYETE YAPTIĞIMI ADALETSİZLİK SAYARLARSA TEKRAR KURACAĞIM CANİLER ÇETESİNİ BEKLEYİN.

ÇOK FENA WİHZARD BÜYÜK HAYALLERİN VAR..

AMA HAPİSHANEYE GİDİYORSUN!

VE MODERN TEKNOLOJİNİN HAYRET VERİCİ PARLAK IŞIKLARI BU MÜTHİŞ HABERİ DÜNYAYA YAYAR...

HAZIRLADIĞIM PLANI ORTADAN KALDIRACAK HASTA OLUYORUM

İLACINIZ BURDA ALBAYIM...

DAHA SONRA.
LOİS PARKTAN NEDEN KAÇTIN.
EŞYALARIMI TOPLAMAYA GELDİM..
TOPLAMAK MI? YANİ BENİ KOCANI TERK Mİ EDİYORSUN?
EVLENDİĞİM ADAM GİZLİ KİŞİLİĞİ OLDUĞUNU BİLMİYORDU VE EĞER WİZHARD
OLMASAYDI ONUNLA ASLA EVLENMEZDİM..
BELKİ HAKLISIN DİĞER YÖNDEN EĞER WİZHARD OLMASAYDI...
BENDE SENİ NE KADAR SEVDİĞİMİ HİÇ ANLIYAMAZDIM HAYDI..
EVLENELİM...
NE NE?..
SEVGİLİM SEN KLARK KENT'LE EVLENDİN ŞİMDİ SIRA
BENDE. KRİPTON USULÜNE GÖRE KARI KOCA OLACAĞIZ...
METROPOLİS YAKINLARINDAKİ DAĞLARIN ÜZERİNDEKİ KULEYE PELERİNLİ DAMAT VE GELİN GİRMEK ÜZERİDİR..
İŞTE LOİS BURADA SOYUMU SOPUMU ÖĞRENDİĞİMDEN BERİ YAPTIĞIM ÖZEL ARAŞTIRMALARIN HEPSİ BURDA.

.DAĞLARIN TEPESİNDE KRİPTONLU BİLEZİKLER DEĞİŞTİRİLİR. VE KRİPTONLU ANASI BABASI JOR EL İLE LORA'NIN MÜCEVHERLERLE KAKMALI BİLEZİKLERİNİ TAKARLAR...VE SÜPERMEN'İN YAPTIĞI DOĞRULUK ABİDESİ ÖNÜNDE SÖZ VERİRLER..

GÜNEŞİ ATEŞLEYEN TANRI RAO'NUN HUZURUNDA SENİNLE EVLENİYORUM.

AYA ŞEKİL VEREN TANRI RAO HUZURUNDA BENDE SENİ KOCALIĞA KABUL EDİYORUM...

BU MACERANIN SONU

# İKİZLERİN KADERİ

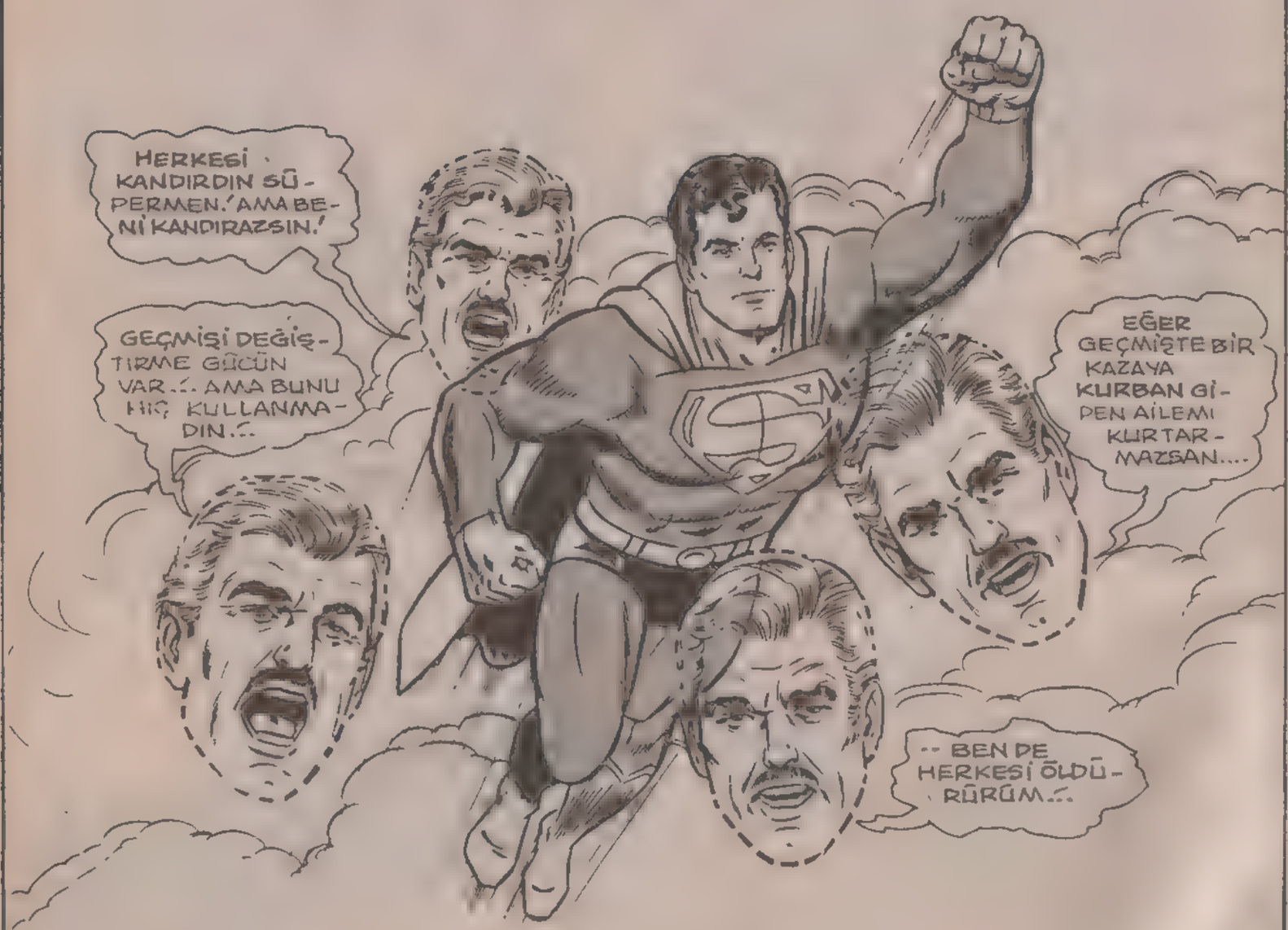


O, GEZEGENLERİ YERİNDEN OYNATABİLİRDİ... BİR NÖTRON BOMBASININ KORKUNÇ ETKİSİNE BİLE DAYANABİLİRDİ... AMA TÜM BU SÜPER GÜÇLERİNE RAĞMEN, SÜPERMEN'İN YAPMAYI HIÇBİR ZAMAN BAŞARAMADIĞI BİR ŞEY VARDI...

..EVET MANZARA BURADAN ÇOK GÜZEL GÖRÜNÜYOR, ROGER! AMA BİR DE METROPOLİS'TE TRAFİK NE-ÂLEMDE ONA BAKA-LIM...
WGBS FM
KUZEY KARAYOLUNDA BİR TRAKTÖR BOZULARAK YOLU TIKAMIŞ. MÜM-KÜNSE BAŞKA YOLLARI TERCİH EDİN!
NARROWS KÖPRÜSÜNDE İSE...
O DA NE?..
TANRI AŞKINA! ŞUŞEYE DİKKAT ET!.. BURADA ÖLMEMİZİ Mİ İSTİ-YORSUN?..
?!?
VAY CANINA!.. ŞU GARİP ŞEY BİRDEN ÖNÜMÜZE ÇIKMIŞ OL-MALI!.. HELİKOPTERİ TAM ZAMANINDA DÖNDÜR-DÜM.!.
BRAVO!.. BAŞARACAĞI-NI BİLİYOR-DUM.!..
ŞEY...BU KONUŞMA-LARIMIZ İÇİN ÖZÜR DİLERİM, SEVGİLİ DİNLEYİCİLER! BİRDEN GARİP BİR ŞEYLE KARŞI-LAŞTIK.!..
NASIL TARİF EDECEĞİMİ BİLE-MİYORUM.!..
..AMA ŞU ANDA GÖK-YÜZÜNDE BELİ-REN KIRMIZI VE MAVİ GİYSİLİ PELERİNLİ KAHRAMANI HE-PİNİZ TANI-YORSU-NUZ.!..
KOLTUK-LARINIZA SIKI TUTUNUN VE OLACAKLARI BEKLE-YİN.!..

SAKİN BİR GÜN GEÇİRECEĞİMİ SANMIŞTIM, AMA YANILMIŞIM! BÖYLE GARİP BİR ŞEYİ DAHA ÖNCE HİÇ GÖRMEMİŞTİM...

TEHLİKELİ BİR ŞEYE BENZİYOR! AMA ÖNCE X IŞINIMLA BİR KONTROL EDEYİM!

EĞER GÖRDÜĞÜM DOĞRUYSA, BİR FELAKETİN EŞİĞİNDEYİZ...

SÜPERMEN, SÜPER HIZIYLA HAREKETE GEÇTİ...

BU GİDİŞLE MELSTEY BİNASININ 12'NCİ KATINA....

...ÇARPACAK!..

NE GARİPTİKİ, SÜPERMEN BU GARİP ŞEYİ ORTADAN KALDIRMAK İÇİN SÜPER GÜÇLERİNİ KULLANMADI...

TANRIYA ŞÜKÜR... ŞANSIM YAVER GİTTİ...

BİNANIN 12'NCİ KATI, MAKİNA DAİRESİYMİŞ...

...SADECE JENARATÖRLER VE HAVALANDIRMA TERTİBATI VAR...

EĞER BURASI BİR BÜRO KATI OLSAYDI VE İÇERDE İNSANLAR BULUNSAYDI, ISI SAÇAN BAKIŞIMLA BU TÜNELİ AÇAMAZDIM...

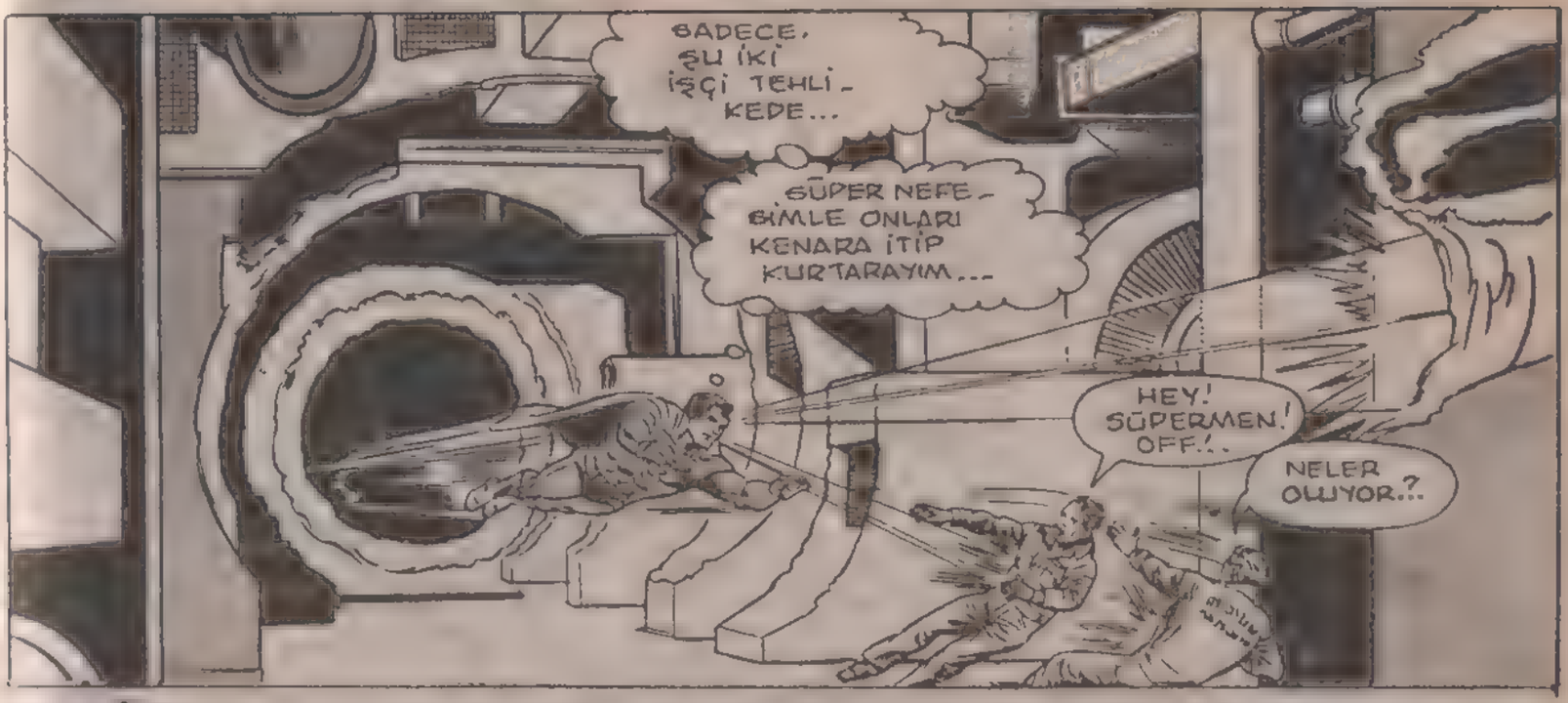
SADECE, ŞU İKİ İŞÇİ TEHLİKEDE...
SÜPER NEFESİMLE ONLARI KENARA İTİP KURTARAYIM...
HEY! SÜPERMEN! OFF!..
NELER OLUYOR.?.

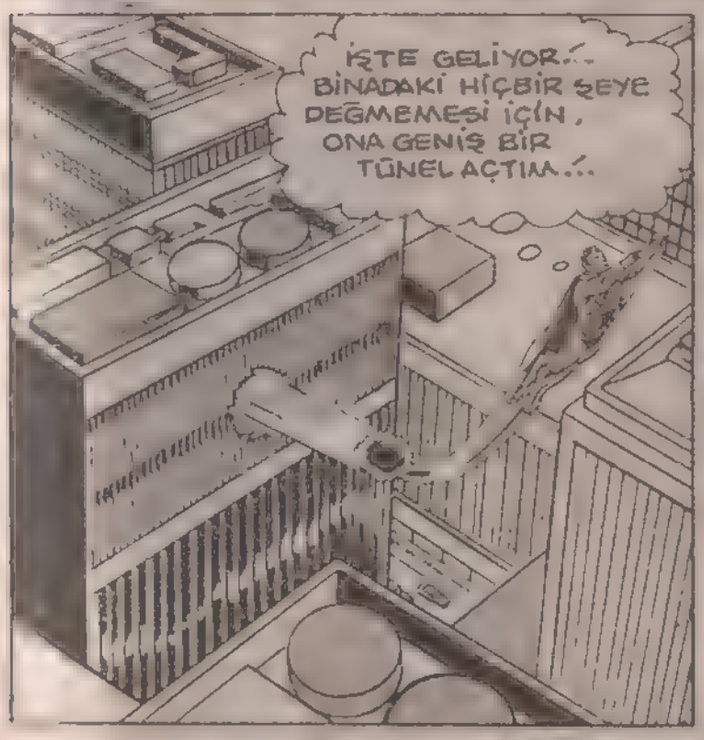
İŞTE GELİYOR.!.. BİNADAKİ HİÇBİR ŞEYE DEĞMEMESİ İÇİN, ONA GENİŞ BİR TÜNEL AÇTIM.!.

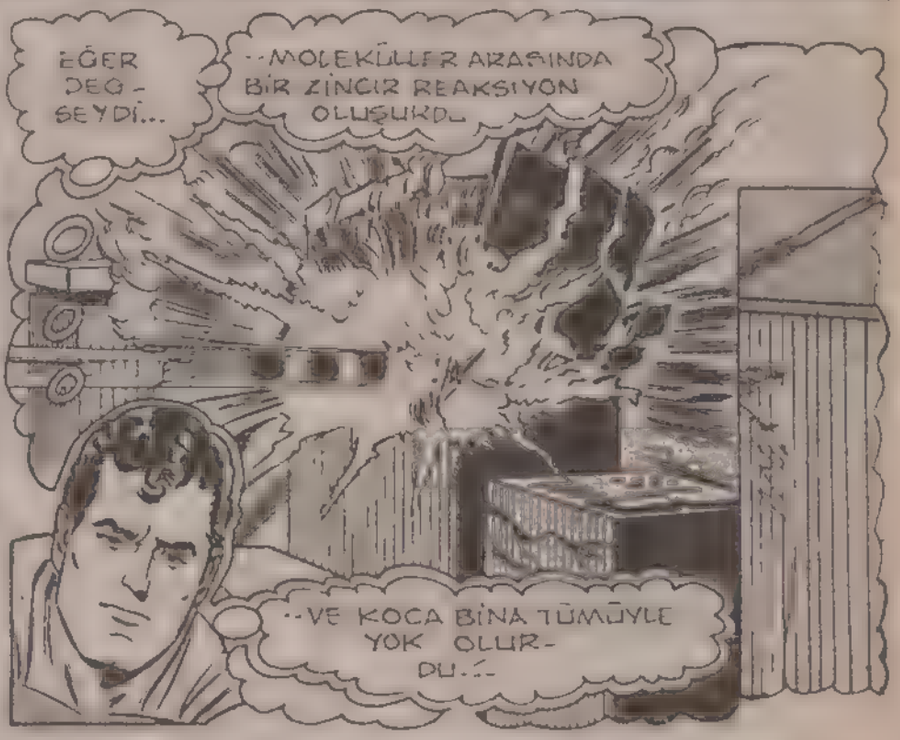
EĞER DEĞSEYDİ...
..MOLEKÜLLER ARASINDA BİR ZİNCİR REAKSİYON OLUŞURDU..
..VE KOCA BİNA TÜMÜYLE YOK OLURDU.!..

..POZİTİF MADDE, ZIT BİR MADDEYLE TEMAS EDERSE, BÖYKE KORKUNÇ BİR PATLAMA OLUR.
BU PATLAMADA, BEN BİLE YOK OLURDUM.!.

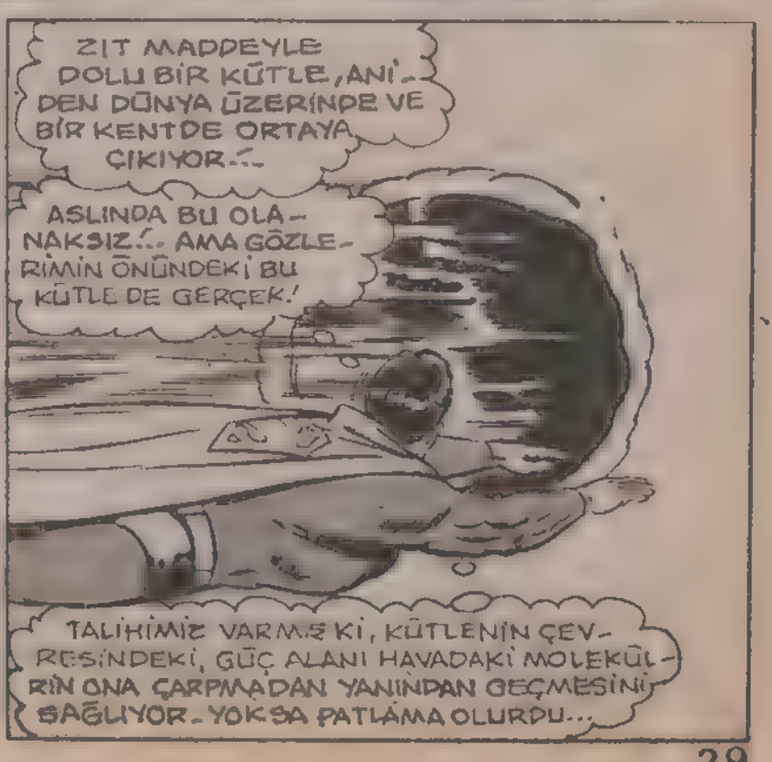
ZIT MADDEYLE DOLU BİR KÜTLE, ANİDEN DÜNYA ÜZERİNDE VE BİR KENTDE ORTAYA ÇIKIYOR.!..
ASLINDA BU OLANAKSIZ!.. AMA GÖZLERİMİN ÖNÜNDEKİ BU KÜTLE DE GERÇEK!
TALİHİMİZ VARMIŞ Kİ, KÜTLENİN ÇEVRESİNDEKİ, GÜÇ ALANI HAVADAKİ MOLEKÜLLERİN ONA ÇARPMADAN YANINDAN GEÇMESİNİ SAĞLIYOR. YOKSA PATLAMA OLURDU...

AMAN TANRIM!.. BEN KÜTLENİN YOLU ÜZERİNDEKİ DİĞER BİNALARI NASIL KURTARA CAĞIMI DÜŞÜ- NÜRKEN....
..YÖNÜNÜ DEĞİŞTİRİP YUKARIYA YÖNELDİ!..
NEYSE... EN AZINDAN BU DEĞİŞİK- LİK METRO- POLİS'İ FELA- KETTEN KURTARDI..
BU GARİP ŞEY NEDİR ACABA?.. BAŞKA BİR EVREN- DEN GELEN,CANLI BİR YARATIK MI?..
YOKSA DÜZENLİ ŞEKİLDE UÇMASININ,BAŞKA BİR AÇIKLAMASI OLABİ- LİR Mİ..?..
MESELÂ BAŞKA BİR YERDEN KON- TROL EDİLİYOR OLA- BİLİR... BELKİ DE BUNLAR YEŞİL IŞIK'IN ESKİ DÜŞMAN- LARIDIR...
BİR SAATTEN BERİ BELLİ BİR YÖRÜNGEDE UÇU- YOR.! BURADA YAPABİLECE- ĞİMİZ BİR ŞEY KALMADI.
KÜTLE İLK ÖNCE METROPOLİS'TE ORTA- YA ÇIKTIĞINA GÖRE, ORADA BİR İPUCU BULABİLİ- RİM..
AMA SÜPERMEN DÜNYAYA DOĞRU İNERKEN...
SÜPERMEN, UZAYA DOĞRU BAK- TIĞINDA...
GARİP SÜPER KULAĞIMLA, DÜNYADAN UZAY- A DOĞRU GÖN- DERİLEN ÇOK GÜÇLÜ BİR RADYO SİNYALİ ALIYO- RUM..
ACABA BİR RASTLAN- TI MI?
TAHMİNİM DOĞRU ÇIKTI... RADYO SİNYALİ, YÖRÜNGESİNDE DÖNMESİNİ SAĞ- LAMAK AMACIYLA O KÜTLEYE GÖNDERİLİYOR!
BİİP-BİİP-BİİP

DEMEK Kİ SİNYALİN KAYNAĞINI BULURSAM, İSTEDİĞİM ŞEYLERİ ÖĞRENEBİLECEĞİM.
GÖRÜNÜŞE GÖRE SİNYAL, GÜNEY YARIM KÜREDEN.
..GEMİ YOLLARINDAN UZAK ŞU KÜÇÜK VE ISSIZ ADADAN GELİYOR!
TELESKOPİK BAKIŞIMLA SUÇLUBURADAN GÖREBİLİYORUM!
AMA BÖYLE BİR ŞEYLE KARŞILAŞACAĞIMI HİÇ SANMIYORDUM...
MÜTEVAZİ, ADAMA, HOŞ GELDİN, SÜPERMEN..
SÜPER DUYGULARINLA, GÖNDERDİĞİM SİNYALİN İZİNİ BULACAĞINI BİLİYORDUM ZATEN...
HİÇ DUYMAZSA YAPTIĞINI İNKÂR ETMİYORSUN! YÖRÜNGESİNDE DÖNEN, O KORKUNÇ ŞEYDEN, SEN SORUMLUSUN BAY...?
ADIM, MASON STRAT..ZIT MADDE YÜKLÜ O KÜTEYLE BİR DENEY YAPIYORDUM.
YÜZÜNDEKİ ŞAŞKINLIK İFADESİ ÇOK HOŞUMA GİTTİ, SÜPERMEN! O KÜTLEYİ METROPOLİS'E GÖNDERDİM.....
..ÇÜNKÜ SENİN ONU GÖRECEĞİNİ BİLİYORDUM...
SEN ÇILGINSIN!.. BÖYLE YAPMAKLA BİNLERCE İNSANIN HAYATINI TEHLİKEYE ATTIN!..
SAKİN OL, DOSTUM KÜTLENİN HER HAREKETİ BİLGİSAYARLA KONTROL EDİLİYORDU... BU YÜZDEN KİMSENİN HAYATI TEHLİKEDE DEĞİLDİ...

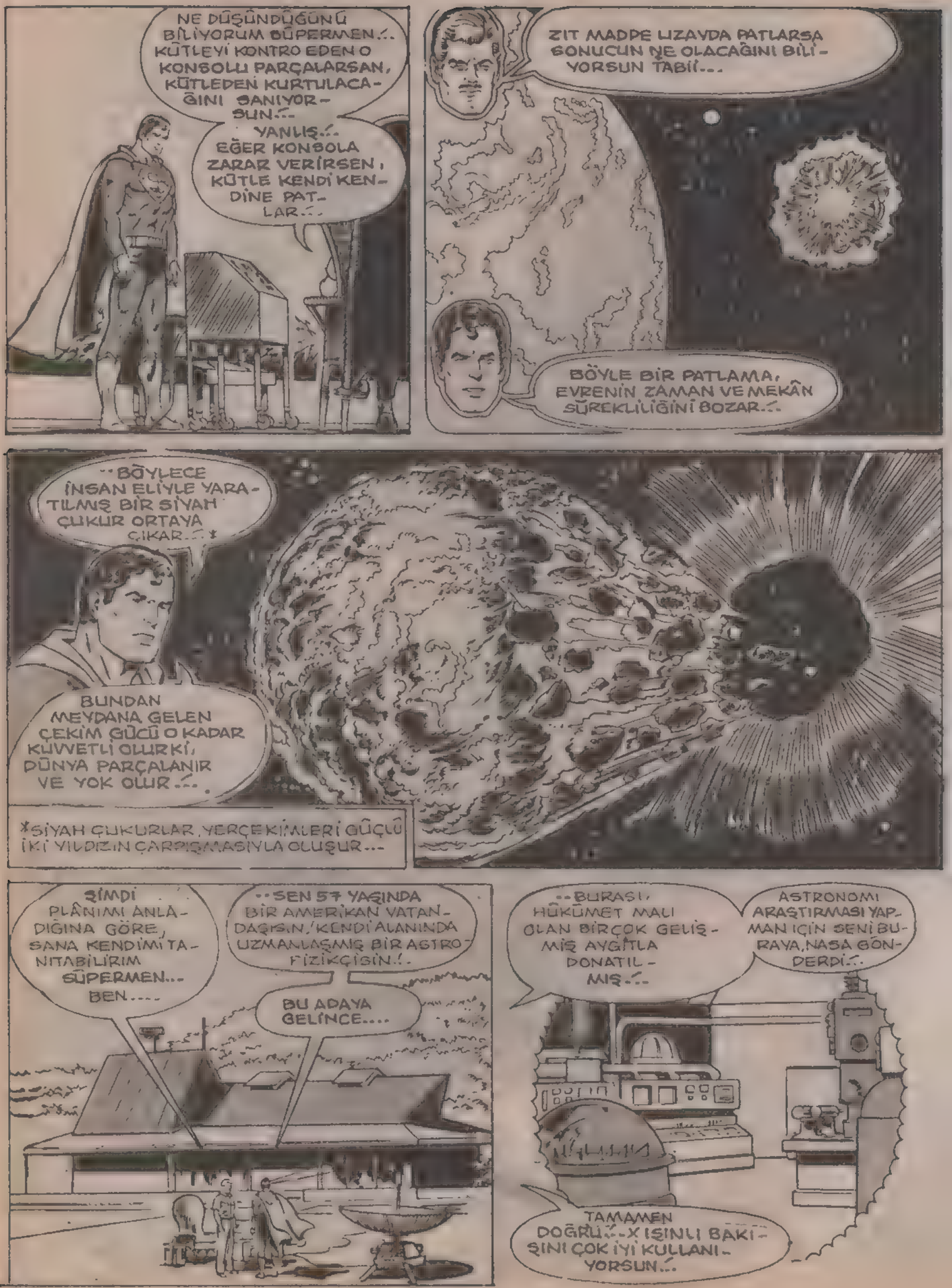
NE DÜŞÜNDÜĞÜNÜ BİLİYORUM SÜPERMEN...! KÜTLEYİ KONTRO EDEN O KONSOLU PARÇALARSAN, KÜTLEDEN KURTULACAĞINI SANIYORSUN...!
YANLIŞ...! EĞER KONSOLA ZARAR VERİRSEN, KÜTLE KENDİ KENDİNE PATLAR...!
ZIT MADDE UZAYDA PATLARSA SONUCUN NE OLACAĞINI BİLİYORSUN TABİİ...
BÖYLE BİR PATLAMA, EVRENİN ZAMAN VE MEKÂN SÜREKLİLİĞİNİ BOZAR...!
..BÖYLECE İNSAN ELİYLE YARATILMIŞ BİR SİYAH ÇUKUR ORTAYA ÇIKAR...!*
BUNDAN MEYDANA GELEN ÇEKİM GÜCÜ O KADAR KUVVETLİ OLURKİ, DÜNYA PARÇALANIR VE YOK OLUR...!
*SİYAH ÇUKURLAR, YERÇEKİMLERİ GÜÇLÜ İKİ YILDIZIN ÇARPIŞMASIYLA OLUŞUR...
ŞİMDİ PLÂNIMI ANLADIĞINA GÖRE, SANA KENDİMİ TANITABİLİRİM SÜPERMEN... BEN....
..SEN 57 YAŞINDA BİR AMERİKAN VATANDAŞISIN, KENDİ ALANINDA UZMANLAŞMIŞ BİR ASTROFİZİKÇİSİN...!
BU ADAYA GELİNCE....
..BURASI, HÜKÜMET MALI OLAN BİRÇOK GELİŞMİŞ AYGITLA DONATILMIŞ...!
ASTRONOMİ ARAŞTIRMASI YAPMAN İÇİN SENİ BURAYA, NASA GÖNDERDİ...!
TAMAMEN DOĞRU...! X IŞINLI BAKIŞINI ÇOK İYİ KULLANIYORSUN...!

SÜPER BAKIŞINLA YATAK ODAMDAKİ DOLABIN ÜSTÜNE BAK..! VE NE GÖRDÜĞÜNÜ BANA SÖYLE..!

SABRIMI TAŞIRIYORSUN, STRAT.!

FOTOĞRAFLARDAKİ İNSANLAR, BENİM ÇOCUKLARIM KRİSTİ VE MATHEV İDİ...

OKUL TATİLLERİNDE BURAYA GELİP GÜNLERİNİ BENİMLE GEÇİRİRLERDİ. NE MUTLU GÜNLERDİ ONLAR..!

TAKİ GEÇEN SENENİN 23 AĞUSTOS GÜNÜNE KADAR.

"ÜÇÜMÜZ PLÂJDA EĞLENİYORDUK... SULARIN KIYIDAN ÇOK FAZLA ÇEKİLDİĞİNİ FARKETMEDİĞİM İÇİN HÂLÂ KENDİMİ SUÇLUYORUM...

"..BU OLAY, BİRAZ SONRA DEV BİR DALGANIN ÜZERİMİZE GELECEĞİNİ BELİRTEN BİR İŞARETTİ..."

LABORATUARIM BU DALGALARA DAYANABİLİRDİ... AMA BİZ ORAYA ULAŞAMADAN, DEV DALGA, TÜM ADAYI KAPLADI...

SULAR ÇEKİLDİĞİNDE, SEVGİLİ ÇOCUKLARIM ORADA YOKTU..!

ASLINDA DALGANIN BENİDE YUTMASI GEREKİRDİ. AMA, NASIL OLDUYSA KURTULDUM!

ÖZÜR DİLERİM STRAT..! ÜZÜNTÜNÜ ANLIYORUM!

ÖZÜR DİLEMEK YETMEZ, SÜPERMEN..! ZAMAN İÇİNDE YOLCULUK YAPIP, GEÇEN AĞUSTOS'A GERİ GİTMENİ....

..VE İKİZLERİMİ O DALGADAN KURTARMANI İSTİYORUM..!

BÖYLE BİR ŞEY OLAMAZ STRAT..! SÖYLEDİĞİN ŞEY İMKANSIZ...

DAHA ÖNCE BİRÇOK KEZ GEÇMİŞE GİDİP, SÜPER GÜÇLERİMLE OLAYLARI DEĞİŞTİRMEYE ÇALIŞTIM... AMA BAŞARAMADIM..!

KADERİ SÜPERMEN BİLE DEĞİŞTİREMEZ!

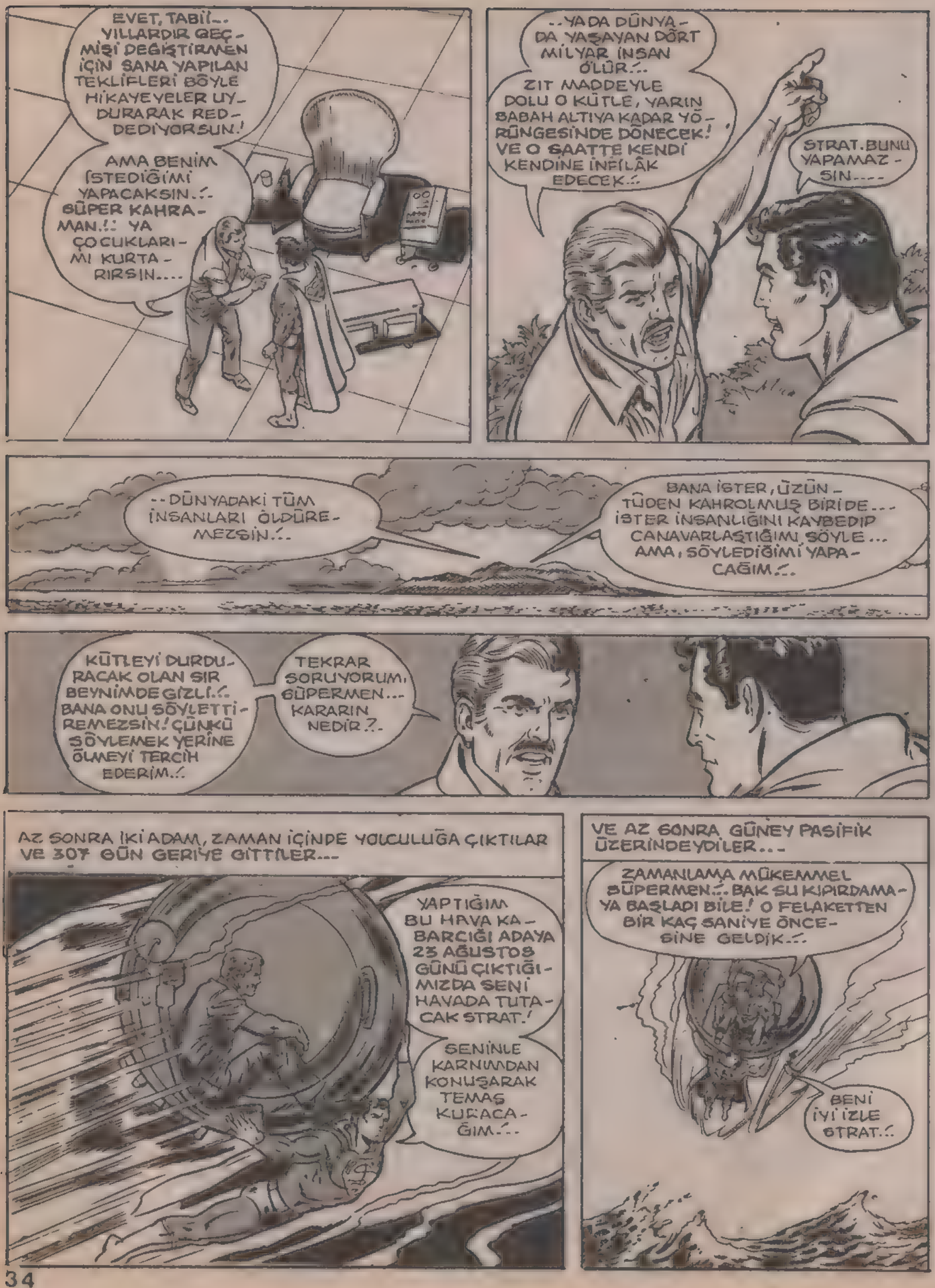
EVET, TABİİ... YILLARDIR GEÇMİŞİ DEĞİŞTİRMEN İÇİN SANA YAPILAN TEKLİFLERİ BÖYLE HİKAYEYELER UYDURARAK REDDEDİYORSUN!
AMA BENİM İSTEDİĞİMİ YAPACAKSIN..! SÜPER KAHRAMAN!! YA ÇOCUKLARIMI KURTARIRSIN....
..YADA DÜNYADA YAŞAYAN DÖRT MİLYAR İNSAN ÖLÜR..!
ZIT MADDEYLE DOLU O KÜTLE, YARIN SABAH ALTIYA KADAR YÖRÜNGESİNDE DÖNECEK! VE O SAATTE KENDİ KENDİNE İNFİLÂK EDECEK..!
STRAT. BUNU YAPAMAZSIN....
..DÜNYADAKİ TÜM İNSANLARI ÖLDÜREMEZSİN..!
BANA İSTER, ÜZÜNTÜDEN KAHROLMUŞ BİRİDE... İSTER İNSANLIĞINI KAYBEDİP CANAVARLAŞTIĞIMI SÖYLE... AMA, SÖYLEDİĞİMİ YAPACAĞIM..!
KÜTLEYİ DURDURACAK OLAN SIR BEYNİMDE GİZLİ..! BANA ONU SÖYLETTİREMEZSİN! ÇÜNKÜ SÖYLEMEK YERİNE ÖLMEYİ TERCİH EDERİM..!
TEKRAR SORUYORUM, SÜPERMEN... KARARIN NEDİR..?
AZ SONRA İKİ ADAM, ZAMAN İÇİNDE YOLCULUĞA ÇIKTILAR VE 307 GÜN GERİYE GİTTİLER...
YAPTIĞIM BU HAVA KABARCIĞI ADAYA 23 AĞUSTOS GÜNÜ ÇIKTIĞIMIZDA SENİ HAVADA TUTACAK STRAT.!
SENİNLE KARNIMDAN KONUŞARAK TEMAS KURACAĞIM..!
VE AZ SONRA, GÜNEY PASİFİK ÜZERİNDEYDİLER...
ZAMANLAMA MÜKEMMEL SÜPERMEN..! BAK SU KIPIRDAMAYA BAŞLADI BİLE! O FELAKETTEN BİR KAÇ SANİYE ÖNCESİNE GELDİK..!
BENİ İYİ İZLE STRAT..!

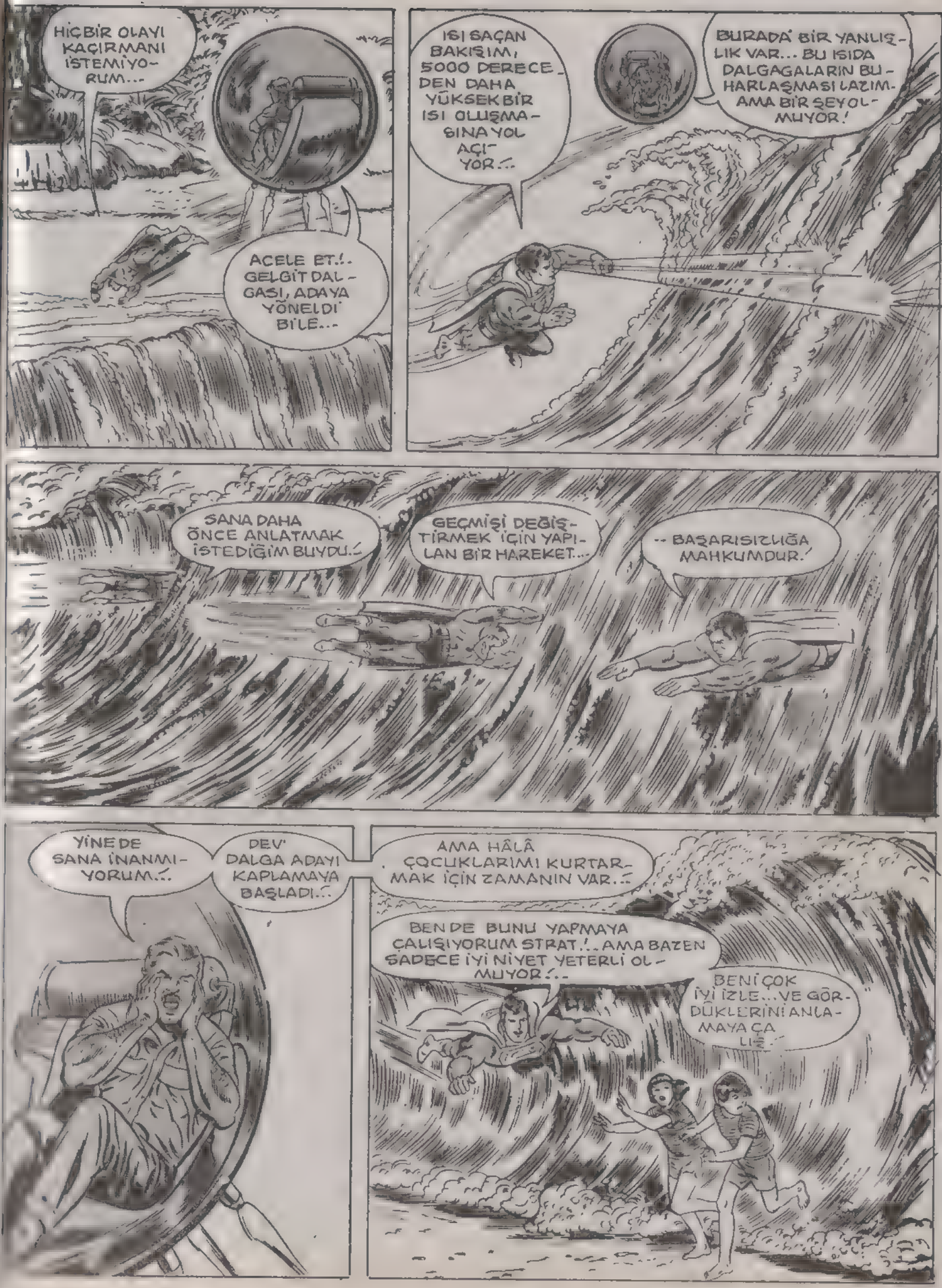
HİÇBİR OLAYI KAÇIRMANI İSTEMİYORUM...
ACELE ET!.. GELGİT DALGASI, ADAYA YÖNELDİ BİLE...
IŞI SAÇAN BAKIŞIM, 5000 DERECEDEN DAHA YÜKSEK BİR ISI OLUŞMASINA YOL AÇIYOR!..
BURADA BİR YANLIŞLIK VAR... BU ISIDA DALGAGALARIN BUHARLAŞMASI LAZIM. AMA BİR ŞEY OLMUYOR!
SANA DAHA ÖNCE ANLATMAK İSTEDİĞİM BUYDU.!
GEÇMİŞİ DEĞİŞTİRMEK İÇİN YAPILAN BİR HAREKET...
-- BAŞARISIZLIĞA MAHKUMDUR.!
YİNE DE SANA İNANMIYORUM.!..
DEV DALGA ADAYI KAPLAMAYA BAŞLADI.!..
AMA HÂLÂ ÇOCUKLARIMI KURTARMAK İÇİN ZAMANIN VAR.!
BEN DE BUNU YAPMAYA ÇALIŞIYORUM STRAT.!.. AMA BAZEN SADECE İYİ NİYET YETERLİ OLMUYOR!..
BENİ ÇOK İYİ İZLE... VE GÖRDÜKLERİNİ ANLAMAYA ÇALIŞ.!

HAVA KABARCIĞININ İÇİNDEKİ STRAT, ESKİ OLAYLARI YENİDEN İZLERKEN BÜYÜK BİR ACI İÇİNDEYDİ...

KOLLARIN... KRİSTİ VE MATHEV'İN İÇİNDEN GEÇİYOR...! SANKİ BİR HAYALET GİBİSİN...!

EVET, STRAT... SEN VE BEN BU ZAMANDA VAROLMAYAN HAYALETLERİZ!

...BU YÜZDEN, NE SEN NE DE ÇOCUKLARIN BENİM VARLIĞIMI BİLE FARKETMEDİNİZ...!

BİZ ONLARI GÖRÜYORUZ... AMA ONLAR BİZİ GÖRMÜYOR...!

VE DEV DALGALAR AŞAĞIDAKİ ÜÇ KİŞİDEN İKİSİNİ YUTARKEN....

TEKRAR ÇOCUKSUZ BIRAKTIĞIM İÇİN BABA OLDUM. ÇOCUKLARIMIN DENİZE SÜRÜKLENMESİNİ SEYRETMEYE DAYANAMAYACAĞIM!

ÇOK ÜZGÜNÜM STRAT! SENİ UYARMAK İSTEMİŞTİM...!

...GEÇMİŞE YAPACAĞIMIZ YOLCULUĞUN SADECE SENİN KÖTÜ ANILARINI CANLANDIRACAĞINI SÖYLEDİM!

SÜPERMEN... BENİ BURADAN GÖTÜR...!

BU 23 AĞUSTOS'U BİR DAHA HATIRLAMAK İSTEMİYORUM. GERİ DÖNELİM...

HENÜZ DEĞİL! GERİ DÖNMEDEN ÖNCE GÖRMEN GEREKEN BİR ŞEY VAR...

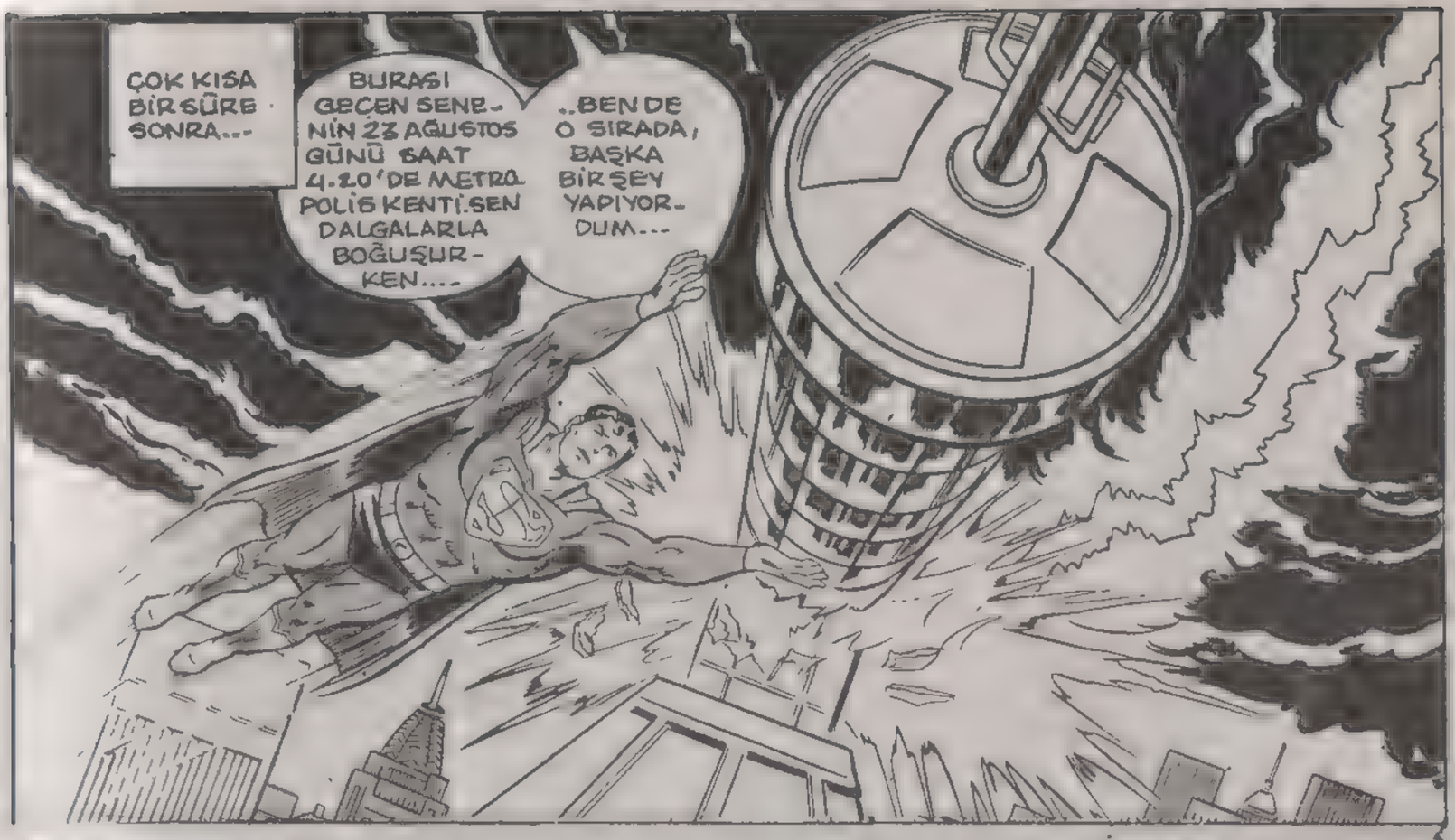
ÇOK KISA BİR SÜRE SONRA...
BURASI GEÇEN SENENİN 23 AĞUSTOS GÜNÜ SAAT 4.20'DE METROPOLİS KENTİ.SEN DALGALARLA BOĞUŞURKEN....
..BEN DE O SIRADA, BAŞKA BİR ŞEY YAPIYORDUM...

TIPKI BENİM ADADA KENDİMİ GÖRMEM GİBİ, SÜPERMEN.! ORADA, O GÖKDELENİ ONARIYORSUN...AMA AYNI ZAMANDA YANIMDASIN...
GERÇEK BU DEĞİL! OLAYLARI GÖRÜYORUZ AMA, İKİMİZ DE GEÇEN SENENİN 23 AĞUSTOSUNDA YAŞAMIYORUZ.!

ZAMAN YOLCULUĞUNUN DEĞİŞMEZ BİR KANUNU BU-HİÇKİMSE HATTA SÜPERMEN BİLE AYNI ANDA İKİ YERDE BİRDEN VAROLAMAZ...
ŞİMDİ SANA İNANDIM, SÜPERMEN.!.. ARTIK GEÇMİŞTEKİLERİ BIRAKIP, ŞİMDİKİ ZAMANI YAŞAMAM GEREKİYOR.!..

İKİ ADAM ZAMANIN DERİNLİKLERİNDEN ÇIKIP, GÜNÜMÜZE GELDİLER...
O KÜTLE İÇİN KAYGILANMA.! YERE İNER İNMEZ, GİZLİ ŞİFREYİ KULLANIP, ONU ZARARSIZ HALE GETİRİRİM.!..
BUNU SÖYLEMENE SEVİNDİM, STRAT.! AKSİ HALDE O BİLGİYİ SENİN BEYNİNDEN ALMAM GEREKECEKTİ.!..

TÜM İNSANLIĞI TEHDİT ETTİM.!.. YİNE DE SEN, MECBUR OLMADIĞIN HALDE BENİ GEÇMİŞE GETİRDİN.!
DAVRANIŞLARIN ACIMASIZDI... ASLINDA ACI ÇEKEN BİR BABAYDIN.! GERÇEKLEŞMEYECEK BİR ŞEY İSTEDİĞİNİ GÖRMENİ İSTEDİM, START.!

AMA AZ SONRA...

AMAN TANRIM!

OLAMAZ!

BİZ BURADAN SADECE BİRKAÇ DAKİKA AYRILDIK..! NE OLMUŞ BURADA..?!

BİLMİYORUM! YALNIZ BİR KISA DEVRE AYGITLARA BU KADAR ZARAR VEREBİLİR...

TAMİR EDİLMEYECEK DURUMDALAR! HALBUKİ BU AYGITLARIN BÜTÜN KUSURLARINI GİDERDİĞİMİ SANMIŞTIM.!

AYGITLARIN BOZULMASI ACABA O KÜTLE ÜZERİNDE NASIL BİR ETKİ YAPAR..?

SÜPER BAKIŞIMA GÖRE....

..KÜTLE ŞEKLİ DEĞİŞEREK BÜYÜMEYE BAŞLAMIŞ...

BURADAKİ AYGITLAR TARAFINDAN KONTROL ETMEDİKÇE, KÜTLE HERAN TEHLİKE YARATABİLİR..!

BU NE DEMEK BİLİYOR MUSUN SÜPERMEN..?

DÜNYANIN SONU YAKLAŞIYOR! BUNU NE SEN NE DE BAŞKA BİR KİMSE ENGELLEYEMEZ..!

BÖYLE OLMAYACAKTI... SADECE BLÖF YAPMIŞTIM... KİMSEYİ İNCİTMEK İSTEMEDİM..!

TANRIM! BEN NE YAPTIM!

MASON STRAT BÜYÜK BİR VİCDAN AZABIYLA DÖVÜNÜRKEN...

..SÜPERMEN UZAYA DOĞRU YÖNELDİ... DÜNYANIN YAŞAMASININ SADECE KENDİ SÜPER GÜÇLERİNE BAĞLI OLDUĞUNU BİLMEKTEYDİ...

STRAT BELKİ DE HAKLI... DÜNYAYI YOK OLMAKTAN KURTARMAM İÇİN VAKİT ÇOK GEÇ OLABİLİR..

AMA YİNEDE DÜNYAYI VE İNSANLIĞI KURTARMAK İÇİN BİR UMUT VAR..

BUNU İÇİN SON YAPTIĞIM PLÂNIN BAŞARIYA ULAŞMASI GEREK..

BURASI ATMOSFERİN İÇİNDE BİR YER..

..SÜPER-HIZIMLA DÖNERSEM, KÜTLENİN ÇEVRESİNDE BİR HAVA ANAFORU OLUŞUR..

..VE KÜTLE DÖNMEYE BAŞLAR!

SÜPERMEN ÖLDÜRÜCÜ KÜTLENİN ÇEVRE-

"GEÇMİŞE YAPTIĞIM YOLCULUK BAŞARISIZ OLDU. NE TUHAFTIR Kİ, ŞİMDİKİ BAŞARIMDA GELECEĞE BAĞLI.

ZAMAN İÇİNDE YOLCULUK YAPARKEN, DÜNYANIN UZAYDAKİ HAREKETİNİ DE GÖZÖNÜNE ALIP KENDİMİ AYARLAMALIYIM...

ASTRONOMİ BİLGİNLERİ UZUN ZAMAN ÖNCE DÜNYANIN GÜNEŞ ETRAFINDA DÖNDÜĞÜ GİBİ, EVRENİN İÇİNDE DE BÜYÜK BİR HIZLA HAREKET ETTİĞİNİ KEŞFETMİŞLERDİ...

AYNI HAREKETLER UZAYDAKİ DİĞER YILDIZLARDA DA GÖRÜLÜYORDU...

ZIT MADDE VE BEN ZAMANIN DERİNLİKLERİNDE İLERLİYORUZ..

..AMA BEN BİLEREK, UZAYDA YANLIŞ BİR ROTA İZLİYORUM..

BÖYLE GİDERSEK, BİRKAÇ YIL SONRASINA GELDİĞİMİZDE....

..DÜNYA VE GÜNEŞ SİSTEMİ MİLYARLARCA KİLOMETRE UZAĞA GİTMİŞ OLACAK VE DÜNYA KURTULACAK!

ZIT MADDE KÜTLESİ ŞİMDİ UYAYIN BU ISSIZ NOKTASINDA KİMSEYE ZARAR VERMEDEN PATLAYABİLİR..

KÜTLEDEKİ DEĞİŞİKLİĞE BAKILIRSA, PATLAMA YAKINDIR..!

İŞTE PATLADI..! BU İŞİ DE TAM ZAMANINDA BAŞARDIM..

ŞİMDİ DÜNYAYA DÖNÜP BU İŞİ BİTİRMELİYİM!

ZAMAN İÇİNDE BİR YOLCULUK YAPAN SÜPERMEN, DÜNYANIN MAVİ GÖKYÜZÜNE DÖNDÜ...

DÜNYA ARTIK KURTULDUĞUNA GÖRE, DİKKATİMİ TEKRAR MASAN STRAT'A ÇEVİREBİLİRİM. ONUNLA GEÇMİŞE YAPTIĞIMIZ YOLCULUK SIRASINDA MÜTHİŞ...

..BİR ŞEY KEŞFETMİŞTİM. O DEV DALGA, STRAT VE ÇOCUKLARININ ÜSTÜNE GELDİĞİ ZAMAN....

..SÜPER KULAĞIMLA ÜÇ DEĞİL, SADECE BİR KALP ATIŞI DUYMUŞTUM....

..O SIRADA ÇOCUKLARI DALGALARLA BOĞUŞURKEN GÖRÜYORDUM. BU YÜZDEN ONLARIN DA KALP ATIŞINI DUYMAM GEREKİYORDU..

..X IŞINLI BAKIŞIMLA İKİZLERE BAKTIĞIMDA, İKİSİNİN DE YAPAY İNSAN OLDUĞUNU GÖRDÜM...

..BU İŞİN DAHA GARİBİ, START OĞUN ÖLEN YAPAY ÇOCUKLARIN KENDİ ÇOCUKLARI OLDUĞUNA GERÇEKTEN İNANMIŞTI...

TÜM BUNLARDAN, ÇOK ESRARENGİZ BİR DURUM ORTAYA ÇIKIYOR... STRAT'DA BİR ŞEY BİLMEDİĞİNE GÖRE, KİME BAŞVURABİLİRİM...?
BELKİ, STRAT'I O ADAYA GÖNDERENLERDEN, YANİ AMERİKAN HÜKÜMETİNDEN BİR ŞEY ÖĞRENEBİLİRİM...
BİR SÜRE ÖNCE METROPOLİS'TE DÜŞMANIM PARAZİT'İ, YAKALAMAMA YARDIM EDEN C.I.A AJANI DOSTUM KORİ RENVALD'DAN TELEFONLA RANDEVU ALDIM...
UMARIM, STRAT HAKKINDA BİR ŞEYLER ÖĞRENMİŞTİR...
TELEFONDA ANLATTIĞIN KUŞKULARIN DOĞRUYMUŞ SÜPERMEN... HÜKÜMET AJANLARI....
BİLİMSEL BİR YÖNTEM KULLANARAK, STRAT'IN ÇOCUKLARINI YAPAYLARIYLA DEĞİŞTİRMİŞLER. STRAT'IN BUNDAN HABERİ YOKMUŞ...
AMA BUNU YAPMAK İÇİN...
EVET, SON DERECE İLERİ BİR TEKNOLOJİ GEREKİR. BUNU YAKIN ZAMANDA BULDUK...
BU ÇOK GİZLİ BİR HÜKÜMET PROJESİDİR...
HERŞEYİ TAM OLARAK ANLAMADIM...
STRAT'I İYİCE İNCELESEYDİN, ONDA ÖLDÜRÜCÜ BİR RADYASYON OLDUĞUNU FARKEDERDİN... 1979 YILINDA LABORATUARDA GEÇİRDİĞİ BİR KAZA SONUCUYDU...
STRAT SAĞLIKLI DURUMDA. AMA BAŞKALARI İÇİN ÇOK TEHLİKELİ...
DEMEK NASA, ONU BU YÜZDEN O ADAYA GÖNDERDİ. STRAT KARANTİNA DAYDI...
DOĞRU... AMA STRAT ORAYA SADECE, ZIT MADDE KONUSUNDA ARAŞTIRMA YAPMAK İÇİN GÖNDERİLDİĞİNİ SANIYOR...
AMİRLERİM STRAT'IN ÇALIŞMASINI ENGELLEYECEĞİNİ ANLADILAR...

"BU YÜZDEN, GEÇEN SENE, ÇOCUKLARI KRİSTİ VE MATHEV'İ YAPAYLARIYLA DEĞİŞTİRDİLER...ZARAR GÖRMEMELERİ İÇİN...

"DEV GEL-GİT DALGASI ONLARI DENİZE SÜRÜKLEDİĞİNDE, STRATİN, ÇOCUKLARININ ÖLDÜĞÜNÜ SANMASINI İSTEDİLER..."

ANLADIM...STRAT'IN KENDİSİNİ TAMOLARAK ÇALIŞMAYA VERMESİNİ İSTEDİLER...İKİZLERE DE BABALARININ DENİZDE ÖLDÜĞÜNÜ SÖYLEDİLER HERHALDE.

BU SENERYOYU BEN DE BEĞENMEDİM, SÜPERMEN...AMA STRAT'IN ÇALIŞMASI AMERİKANIN GELECEĞİ İÇİN SON DERECE ÖNEMLİ...

BİR SORUNUM VAR, KORİ... YA BEN İKİZLERİ, BABALARINDA BULUNAN ÖLDÜRÜCÜ RADYASYONDAN KORUYACAK BİR YÖNTEM BULURSAM?..

BAŞARIRSAN, SENİN İÇİN DEVLET BAŞKANIYLA BİLE KONUŞURUM DOSTUM!

BİR SÜRE SONRA, SÜPERMEN, PASİFİK'TEKİ ADAYA İKİZLERLE BİRLİKTE GELDİ...

SÜPERMEN DOĞRU SÖYLEMİŞ! BABAMIZ YAŞIYOR...

BİZİZ BABA. BEN VE MATHEV!

GEÇMİŞİ NASIL DEĞİŞTİREBİLDİN BİLMİYORUM, SÜPERMEN... AMA BENİ DÜNYANIN EN MUTLU İNSANI YAPTIN...

İKİZLER İÇİN YAPTIĞIM ÖZEL KORUYUCU GİYSİLER ŞİMDİLİK ZARAR GÖRMEDEN BABALARIYLA BİRLİKTE YAŞAMALARINI SAĞLAR!

BU ARADA BEN DE YALNIZLIK KALESİNDE, STRATİ TEDAVİ EDECEK BİR YÖNTEM GELİŞTİRMEYE ÇALIŞIRIM...

SÜPERMEN'İN İŞİ, HİÇ BİTMEYECEK HERHALDE!

BU MACERANIN SONU

# Doktor Desiniti

DÜNYANIN EN GÜÇLÜ KAHRAMANLARI... HEPSİ DE ADALET KOMİSYONUNUN YENİLMEZ SAVAŞÇILARI BUNLAR... HEPSİ BİRLEŞEREK....

--ADALET KOMİSYONUNU OLUŞTURUYORLAR. ŞİMDİ NEVYORK ŞEHRİNİN ÜZERİNDE UÇUYORLARDI...

ADALET KOMİSYONUNUN ALTI ÜYESİ DE HEP BERABER NEVYORK ÜZERİNDEYDİLER, ŞU ANDA...

NEVYORK NEVYORK OLALI BÖYLE MÜTHİŞ BİR GÖRÜNTÜYLE KARŞILAŞMAMIŞTI.

GİTTİKÇE YAKLAŞIYORUZ...

NEREYE GİDİYORLARDI ACABA?

ŞU SENİN YÜZÜĞÜNÜN NASIL ÇALIŞTIĞINI HÂLÂ ANLAYAMADIM, YEŞİL IŞIK!..
BİR HAYALİ. NASIL İZLEYEBİLİYORSUN?
FİZİKSEL TİTREŞİMLERLE, ZATANNA. BU YÜZÜK, ONU DİĞER TİTREŞİMLERDEN AYIRIYOR.
BİLDİĞİN GİBİ DOKTOR DESTİNİTİ, YENİ BİR CİHAZ GELİŞTİRDİ. BU CİHAZ, HAYALİ, GERÇEĞE ÇEVİRİYORDU. DAHA ÖNCEKİ CİHAZI İLE BUNU BECEREMEMİŞ VE DESTİNİTİ'NİN BEDENİ ....
..DEĞİŞİME UĞRAMIŞTI. DOKTOR DESTİNİTİ, BİR İSKELET HALİNE GELDİ. SONRA AKLÎ DENGESİ TAMAMEN BOZULDU. BAK, İŞTE, TAMAM. YERİNİ SAPTADIM. ŞURADA OLMASI LÂZIM...
BU NE BİÇİM YER BÖYLE?
TERKEDİLMİŞ FİLM STÜDYOSUNA BENZİYOR.
DURUN! BİR ŞEYLER OLUYOR.
DİKKAT ET!..
KRAASH
EEYAHAHAHAHA

TORNADO'NUN ANLATTIĞI ŞEYLER, BUNLAR OLMALI ...HEPSİ BİRER....
-- GÖRÜNTÜ!
UMARIM ÖYLEDİR.
SAĞOL TORNADO. ŞU MİNİK KUŞ, BANA DÜŞMANCA BAKIYORDU...
BU GÖRÜNTÜLER, BİZİM KORKULARIMIZDAN KAYNAKLANIYOR. ONLARLA SAVAŞMAK İÇİN ÖNCE KORKULARIMIZI YENMELİYİZ.
"KORKSAK BİLE BUNU HİSSETTİRMEMELİYİZ."
SARI IŞINLAR! BANA BENZİYORLAR.
BU YARATIKLAR, İÇİMDE GİZLENEN, KENDİ KENDİMİ MAHVETME DUYGUSUNDAN KAYNAKLANIYORLAR...
SENİ KURTARMAM GEREK MUCİZE KADIN!
SAĞOL SÜPERMEN. SAĞOL..
BU CANAVARLARA GÜÇ KULLANMAK PARA ETMEZ...

ASIL TEHLİKE, BU FİLM STÜDYOSUNUN İÇİNDE OLMALI...
GİRMEYE HAZIR MISIN?
TABİİ. HAZIRIM.
KWA-WRUM
KOMİSYONUMUZUN EN YENİ ÜYESİ DE BİZİM GİBİ DÜŞÜNMÜŞ...
SUSALIM. BÜYÜLÜ KONUŞMASI İLE ONLARI ETKİLİYOR. TERSTEN KONUŞUYOR.
DERHAL GERÇEK KILIĞINIZA GİRİN DEVLER!
ŞURAYA BAK! DEVLER BİRDEN-BİRE YOK OLDU...
BİR RUH BELİRMEYE BAŞLADI!..
DOKTOR DESİNİTİ!
SAVAŞI KAZANDIĞINIZI SANMAYIN SAKIN!

HENÜZ KAZANMADIK, AMA KIZGIN IŞINLI BAKIŞLARIMLA SENİN ŞU HAYAL MAKİNESİNİ....
İYİ İŞ BAŞARDIN, ZATANNA.
--İŞE YARAMAZ BİR METAL HALİNE GETİRDİM, BAK...
AKILSIZLAR! BİR ŞEY BAŞARMADIZ!
SİZ DAHA HAYALETLERİMİ YOK ETTİĞİNİZ ANDA BENİ BULACAĞINIZI TAHMİN ETMİŞTİM...
O ZAMAN HEMEN "OMEGA PROGRAMI HAZIRLADIM.
ASLINDA HAYAL MAKİNESİNİ DENEMEDEN ÖNCE BİRKAÇ ŞEHİRDE GÖSTERİ YAPACAKTIM...
AMA SİZ BU İŞE BURNUNUZU SOKUNCA, ZAMANIM KALMADI--
ONU PROGRAMLAMASINI KİMSE BİLMİYOR-
BİR TEK BENİM DIŞIMDA!
DESİNİTİ! SEN NE DEMEK İSTİYORSUN?

ADAM BIRKAÇ DAKİKA YEŞİL IŞIK'A ÖYLECE BAKTI...

VE SONRA İSKELET KAFASINI GERİYE ATARAK KAHKAHALARLA GÜLDÜ.

HAHA HA

HAHAHAAAA

AĞZINDA HÂLÂ O KORKUNÇ ALAYCI GÜLÜMSEME VARDI.

BU BÖYLE DEVAM EDEMEZ! SİHİRLİ İPİMLE SENİ YAKALARSAM, HER ŞEYİ ANLATIRSIN.

HADİ; KONUŞ! BU OMEGA PROGRAMI NEDİR?

YERYÜZÜNDEKİ MANTIKLI YAŞAMIN, İNSANIRKININ SONU. BU PROGRAM, MUTLAK BİR DÜŞ...

SANATORYUMDAN ÇIKTIKTAN SONRA ALTI AY İÇİNDE YENİ BİR CİHAZ YARATTIM!

VE BU CİHAZDAN BEŞ TANE YAPTIM. SİZ İKİ TANESİNİ İMHA ETTİNİZ. GERİYE ÜÇ TANE KALDI...

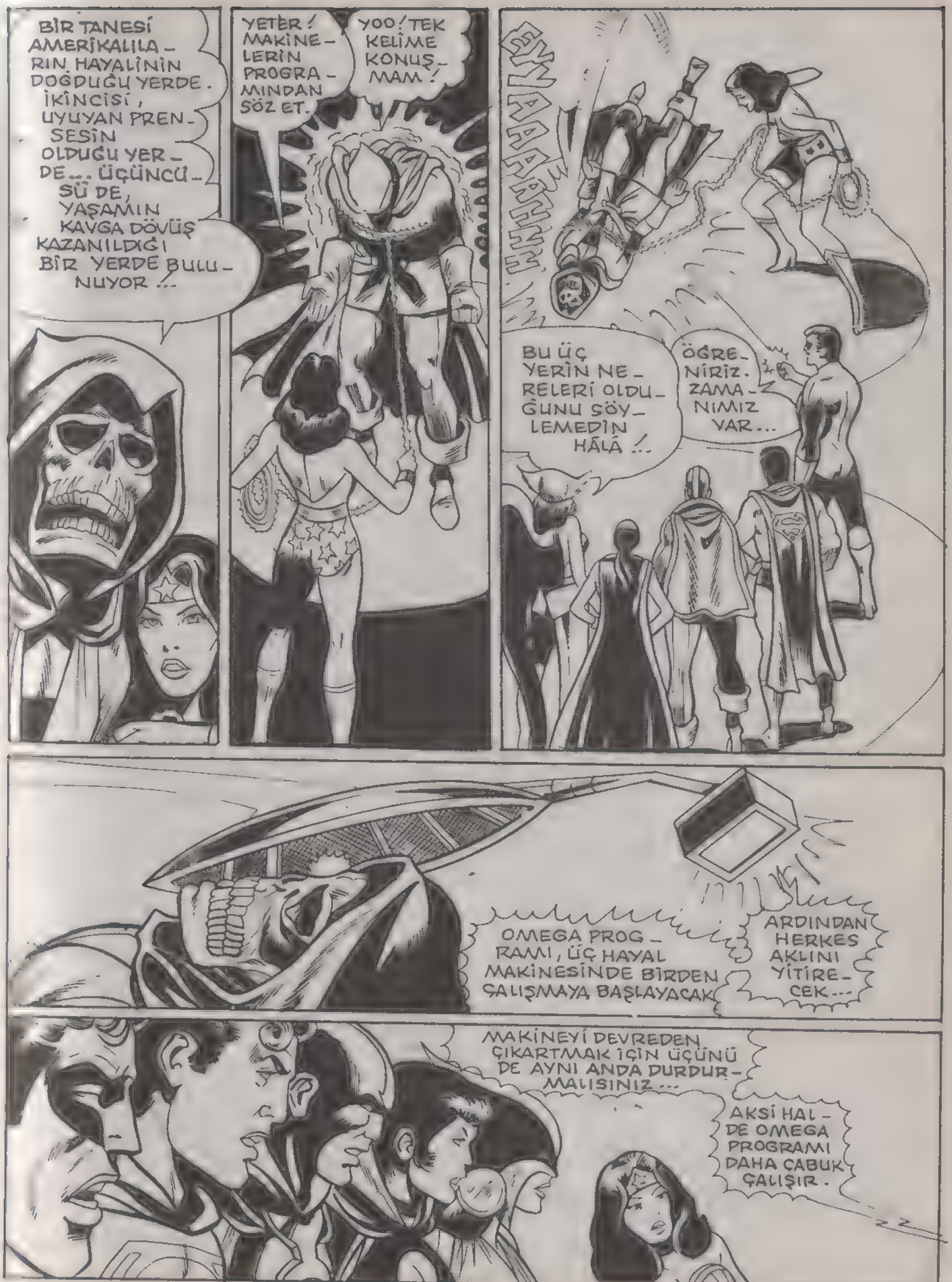
BİR TANESİ AMERİKALILARIN HAYALİNİN DOĞDUĞU YERDE. İKİNCİSİ, UYUYAN PRENSESİN OLDUĞU YERDE... ÜÇÜNCÜSÜ DE, YAŞAMIN KAVGA DÖVÜŞ KAZANILDIĞI BİR YERDE BULUNUYOR...
YETER! MAKİNELERİN PROGRAMINDAN SÖZ ET.
YOO! TEK KELİME KONUŞMAM!
AAAAHHH
BU ÜÇ YERİN NELERİ OLDUĞUNU SÖYLEMEDİN HÂLÂ...
ÖĞRENİRİZ. ZAMANIMIZ VAR...
OMEGA PROGRAMI, ÜÇ HAYAL MAKİNESİNDE BİRDEN ÇALIŞMAYA BAŞLAYACAK
ARDINDAN HERKES AKLINI YİTİRECEK...
MAKİNEYİ DEVREDEN ÇIKARTMAK İÇİN ÜÇÜNÜ DE AYNI ANDA DURDURMALISINIZ...
AKSİ HALDE OMEGA PROGRAMI DAHA ÇABUK ÇALIŞIR.

O HALDE ÜÇ AYRI GRUP OLUŞTURMALIYIZ...
AMA NERDE ARAYACAĞIMIZI BİLE BİLMİYORUZ.
ŞEY.. BANA KALIRSA...
DESTİNİTİ BİZE ÜÇ İPUCU VERDİ. BİRİNCİSİNİ ÇÖZDÜM SAYILIR. AMERİKALILARIN HAYALİNİ HATIRLADIM. ŞİMDİ DİĞERİKİSİNİ DE ÇÖZMELİYİZ...
HAKLISIN YEŞİL IŞIN. BU YER, ÇOK ESKİ BİR UYGARLIKTAN KAYNAKLANIYOR OLABİLİR...
TAMAM. UYUYAN PRENSİ BULDUM.
BİRKAÇ SANİYE SONRA NEVYORK SEMALARI KORKUNÇ BİR GÜRÜLTÜYLE SARSILDI. KAHRAMANLARIMIZ HEDEFE UÇUYORLARDI.
ARKALARINDA BIRAKTIKLARI DOKTOR DESTİNİTİ, YEŞİL IŞINLARDAN OLUŞAN BİR HAPİSANE HÜCRESİNDE....
--KIMILDAMADAN YATMAKTAYDI...

KISA SÜRE SONRA İKİ TANIDIK KİŞİ DANİMARKA'YA VARMIŞLARDI...
SIRTINA TUTUNMAMA İZİN VERDİĞİN İÇİN TEŞEKKÜRLER SÜPERMEN. SEN OLMADAN....
..BU ADAYI KESİNLİKLE BULAMAZDIM.
DAHA ÖNCE BURAYA GELMEMİŞTİM.
BEN BİR MUHABİR, GAZETECİ OLDUĞUM İÇİN EDEBİYATLA İLGİLENİRİM.
HAMLET, DÜNYA EDEBİYATININ EN ÖNEMLİ ESERİDİR...
BU HİKAYENİN GEÇTİĞİ SARAY, GERÇEKTEN VAR OLAN BİR SARAYMIŞ...
İŞTE BU, HELSİNKİDEKİ KURONGBOM SARAYINDA ŞEKSPİR, HAMLET'İN UZUN UYKUSU İÇİN ŞUNLARI SÖYLEMİŞTİR...
UYKUDA YÜREĞİNİN ACILARI VE DOĞANIN BİNBİR ÇEŞİT KORKULARI SON BULUR... ISTIRAPLAR SONA ERER...
DESTİNİTİ CİHAZ İÇİN BURAYI SEÇTİ, ANLAŞILAN...

MUTLAKA SARAYIN İÇİNDE BİR YERLERDE OLMALI. SEN ŞU SİSLER....
YOO!.. SEN UĞRAŞ O SİSLER VE DEVLERLE... BEN CİHAZI BULMAYA ÇALIŞAYIM.
GALİBA TAM YERİNE GELDİK...
AMA ÖTEKİLER DİĞER CİHAZLARI BULAMADILARSA BİR İŞE YARAMAZ... NEYSE..
..ŞİMDİ ONLARA CİHAZI BULDUĞUMUZU HABER VEREYİM..
BUNU İYİ DÜŞÜNMÜŞTÜ, AMA BİRDEN...
EEEEEE
BU ARADA HİNDİSTANDA, BİHAR KENTİNDE...
BU İNSANLAR BU YOKSULLUKLA NASIL YAŞIYORLAR, ZATANNA?
DİNE BAĞLILIKLARI ONLARI KURTARIYOR.

ONLAR ÖTEKİ DÜNYADA MUTLU OLACAKLARINA İNANIYORLAR TORNADO. BU DÜNYAYI UMURSAMIYORLAR...
ÇOK ACIMASIZ BİR FELSEFE BENCE...
TAM AKSİNE! UMUT DOLU BİR YAŞAM BİÇİMİ...
İŞTE! HEDEFİMİZE ULAŞTIK...
BU TAPINAK MI?
ASLINDA BİR ŞEHİR SAYILIR BURASI. PRENS ZİDHARTA, İŞTE BURADAYDI, TORNADO.
BUDİ GAYA TAPINAĞI!
EVET YA... DESTİNİTİ'NİN İKİNCİ CİHAZININ BULUNDUĞU YER.
ACELE ETMELİYİZ...
BUNLARIN NİYETİ KÖTÜ!

TAPINAKLARINA ZARAR VERECEĞİMİZİ SANIYORLAR.
ZAMANIMIZ OLSAYDI ONLARA HER ŞEYİ ANLATABİLİRDİK, AMA...
CWTANG
İŞİMİZ ÇOK ACELE. ONLARA KESİN BİR CEVAP VERELİM.
SHOOOSH
SWIFFFFT
SWUTTSWHISSH
HEPSİNİN TURBANLARI BİRBİRİNE DOLANSIN...
AMA HİÇ KİMSE YARALANMASIN!
BUNLAR KENDİLİKLERİNDEN Mİ BÖYLE DAVRANIYORLAR, YOKSA ONLARI BİR KIŞKIRTAN MI VAR?.
SANIRIM DESTİNİTİ, BUNLARA BİR ŞEY YAPMIŞ OLMALI...

DERHAL DİĞERLERİNE İKİNCİ CİHAZI BULDUĞUMUZU VE HER AN İMHA EDEBİLECEĞİMİZİ BİLDİRMELİYİZ...
ULU TANRIM!

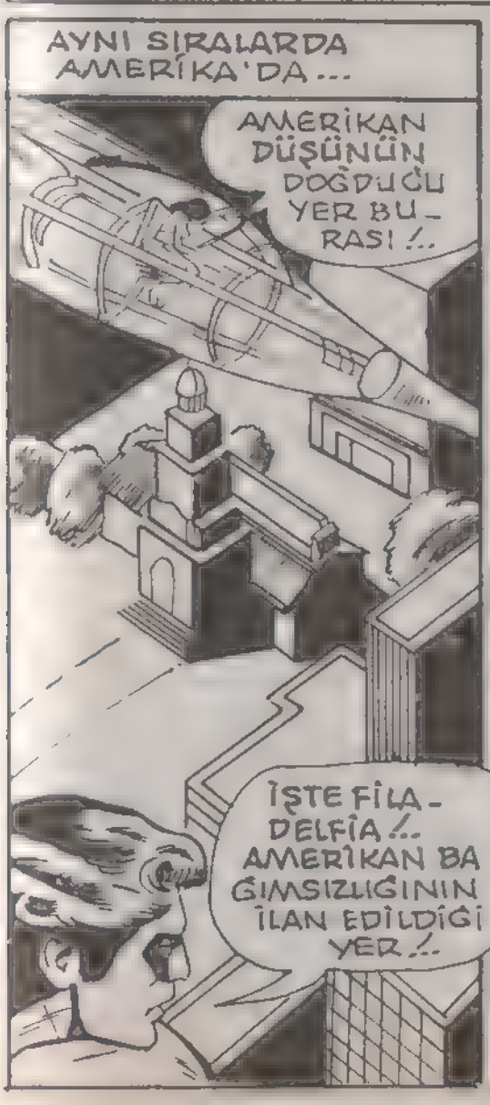
AYNI SIRALARDA AMERİKA'DA...
AMERİKAN DÜŞÜNÜN DOĞDUĞU YER BURASI!..
İŞTE FİLADELFİA!.. AMERİKAN BAĞIMSIZLIĞININ İLAN EDİLDİĞİ YER!..

SEN UÇAĞI İNDİRİRKEN BEN DE AŞAĞILARA BİR BAKAYIM. NELER OLUP BİTİYOR...
HER ŞEY YOLUNDA GİBİ...

BİZE ENGEL OLMAYA ÇALIŞAN HİÇBİR ŞEY YOK.
EVET YA... HİÇBİR ŞEY YOK...

FAKAT BU NE ?..
BWHOOM
DERKEN YORGUN BİR RUH, YAVAŞ YAVAŞ UYANMA - YA BAŞ - LAMIŞTI ...
TUTUKLU OLDUĞUNU ANLAYINCA ....
~BÜYÜK BİR ÖFKEYLE ENERJİ KAFESİNİ YOK ETMEYE BAŞLADI ...
DAHA SONRA KOL SAATİNE BAKTI. SAAT HIZLA İLERLEMEYE DEVAM EDİYORDU.
GECE YARISI DÜNYA - NIN SONU GELE - CEK.
23:54:32
AHAHAHA
23:55:00

23.55.15
DANİMARKA KURON-BORG SARAYI...
BİRKAÇ DAKİKA DAHA DAYANIRSAM DEVİN ETKİSİ GEÇECEK. DAYANMALIYIM.
23.55.30
BUDİ GAYA TAPINAĞI...
DESTİNİTİ BİZE SON BİR TUZAK HAZIRLAMIŞ. ÖTEKİLERDEN ÇOK DAHA GÜÇLÜ HAYALET BİR DEV!..
23.55.40
FİLADELFİA'DA PENSİLVANYA EYALETİNDE...
YÜZÜĞÜMDEN ÇIKAN ENERJİYİ YOK EDEBİLECEK Mİ?..
BİR DAKİKA - İŞTE CEVABI BULDUM...
23.56.01
EĞER BU HAYALETLER, BENİM KORKULU DÜŞLERİMDEN KAYNAKLANIYORSA, KORKUMU YENEREK ONLARLA SAVAŞIRIM...
23.56.48
EY KORKULU DÜŞLERİM!... ÇEKİLİN!
23.57.30
SEN DE BENİMLE AYNI ŞEYİ Mİ DÜŞÜNDÜN YEŞİL IŞIK?
TABİİ MUCİZE KADIN - BU ELLER YALNIZCA BİR HAYAL ÜRÜNÜYDÜ VE ONDAN KORKMADIĞIMIZ ANDA KAYBOLDU.

23.58.01
ÇABUK! İKİ DAKİKAMIZ KALDI.
İKİNCİ VE ÜÇÜNCÜ BİRLİKLERE! KOLU ÇEVİRMEK ÜZEREYİM.
23.58.59
SENİ DUYUYORUM! ZATANNA KONUŞUYOR-ŞİMDİ ÜÇÜNCÜ BİRLİK KONUŞSUN.
23.59.30
BURASI ÜÇÜNCÜ BİRLİK. BİZ DE HAZIRIZ...
23.59.59
HAYDİ!
SHOOM
23.59.59
HAYDİ!
HAYDİ GÜÇLÜ IŞINLAR!
FROOM
23.59.59
OLDU!
FOOM

GECE YARISINI BİRKAÇ DAKİKA GEÇE DOKTOR DESTİNİTİNİN HAYAL ÜRETTİĞİ MERKEZİN İÇİNDEYİZ...
ZAFER! ZAFER BENİM. ARTIK HERKES AKLINI YİTİRDİ. DÜNYADA AKLI BAŞINDA OLAN, YALNIZ BENİM. KİMSE BANA KARŞI KOYAMAZ!
HAHAHAHA
HAHA
HAYIR DESTİNİTİ! DÜNYADA AKILLI OLAN YARATIK YALNIZ SEN DEĞİLSİN...
NEE! HAYIR. OLAMAZ!
KARŞIMIZA ÇIKAN DEVLERİN BİZİ SAF DIŞI BIRAKACAĞINI SANIYORDU..:
ÖNEMLİ BİR ŞEY KEŞFETTİM. BENİM GÜCÜMÜ ENGELLEYEN KENDİ KORKULARIMDI.
BÖYLECE HEPİMİZ KORKULARIMIZDAN SIYRILDIK VE SONUNDA ZAFER BİZİM OLDU
O HAYALLERİN DE YERLE BİR OLDU.

# Katil ben miyim

METROPOLİS'TE BİR SABAH TELE-VİZYON MUHABİRİ KLARK KENT GALAKSİ BİNASINA DOĞRU YÜRÜMEKTE-DİR...

EVDE HAZIRLADIĞIM BİR HABER İÇİN BAZI BİLGİLERE İHTİYACIM VAR... AMA DÜN İŞTEN ACELEYLE ÇIKTIM. VE KİTAPLARI BÜRO-DA UNUTTUM!

BUGÜN TATİL OLDUĞUNDAN BİNAYA GİRMEK İÇİN ANAHTARIMI KULLANMAM GEREK.' İÇERDE KİMSE YOKTUR!

ASLINDA 25. KATTAKİ BÜROMA CAMDAN GİRE-BİLİRDİM... AMA BUGÜN CANIM UÇMAK İSTEMEDİ.

ACELEM YOK! İŞLERİ BİRAZ AĞIRDAN ALA-YIM!...

KLARK KENT'İN BU ARZU-SU GERÇEKLEŞMEYECEK-TİR... ZİRA ASANSÖRÜN KAPISI KAPANIR KAPAN-MAZ SON DERECE HIZLI BİR YOLCULUK BAŞLAYACAKTIR.

GARİP! KENDİ KATIMIN DÜĞ. MESİNE BASTIM AMA 25. KATI GEÇTİK BİLE! DÜĞME. LERDE BİR BOZUK. LUK VAR HERHALDE...
AMA ASANSÖR HER ZAMANKİNDEN DAHA HIZLI Gİ. DİYOR!

HALA YÜKSELİYOR VE HIZINI ARTTIRI. YOR!... SON KATI DA GEÇİNCE NE OLA. CAK?

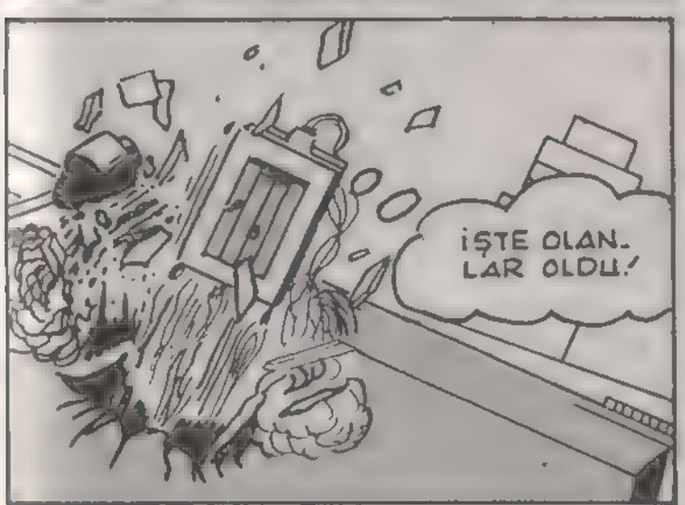
İŞTE OLAN. LAR OLDU!

BİRİSİ ASAN. SÖRE TUZAK KURMUŞ!
BELKİ DE KLARK KENT'İ ÖLDÜRMEK İSTEDİLER!

DEMEK Kİ SÜPERMEN'E İŞ DÜŞTÜ!
BU ADAM SÜPERMEN'İN KARŞISINA ÇIKAN EN KUR. NAZ EN ACIMASIZ DÜŞMANDIR. ACIMASIZCA ADAM ÖLDÜREN BU ADAMIN HEDEFİ SÜPERMEN DEĞİL ONUN GİZLİ KİŞİLİĞİ OLAN YUMUŞAK BAŞLI MUHABİRDİR!

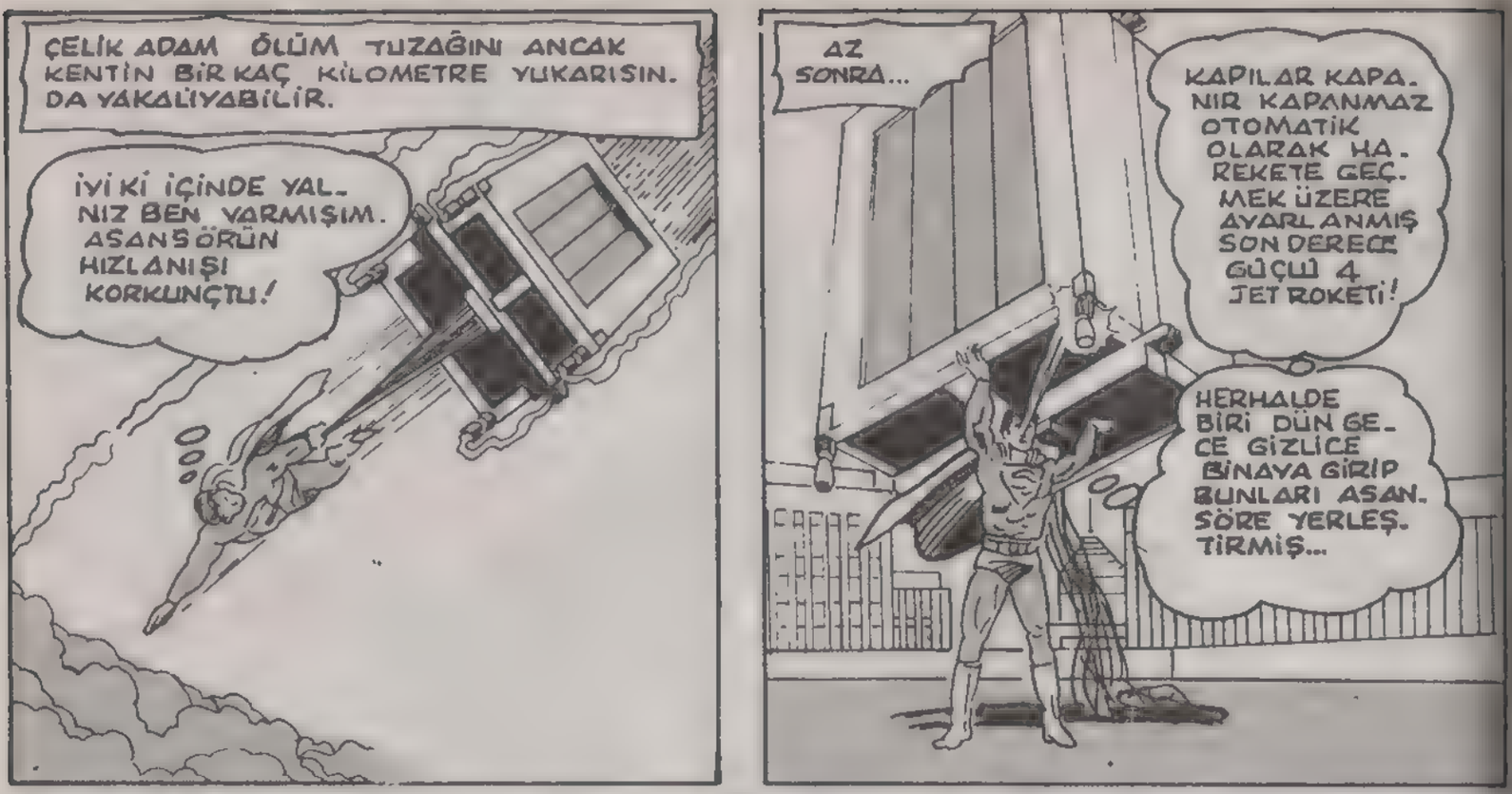
ÇELİK ADAM ÖLÜM TUZAĞINI ANCAK KENTİN BİR KAÇ KİLOMETRE YUKARISIN. DA YAKALIYABİLİR.
İYİ Kİ İÇİNDE YAL. NIZ BEN VARMIŞIM. ASANSÖRÜN HIZLANIŞI KORKUNÇTU!
AZ SONRA...
KAPILAR KAPA. NIR KAPANMAZ OTOMATİK OLARAK HA. REKETE GEÇ. MEK ÜZERE AYARLANMIŞ SON DERECE GÜÇLÜ 4 JET ROKETİ!
HERHALDE BİRİ DÜN GE. CE GİZLİCE BİNAYA GİRİP BUNLARI ASAN. SÖRE YERLEŞ. TİRMİŞ...

AMA KİM? MAN. YAK BİR KATİLLE KARŞI KARŞIYA OL. DUĞUM KESİN! EĞER BUGÜN BU OLAY OLMASAYDI YARIN SABAH ASAN. SÖRE BİNEN BİRÇOK MASUM İNSAN ÖLECEKTİ!
BİNADA KİM. SE YOKKEN ASANSÖRÜ ONARAYIM.
O GECE SÜ. PERMEN KA. YALIK ARAZİ. LERDEN GE. ÇEREK AME. RİKA'NIN GÜNEY BATI. SINDA BİR YERE GİDER...
O SABOTAJCI BENİ HALA ENDİŞELENDİ. RİYOR... AMA KARA KARA DÜŞÜNMEK BİR İŞE YARAMAZ! YAPACAK BAŞKA İŞLERİM DE VAR.

İŞTE ÖZGÜRLÜK KENTİ!

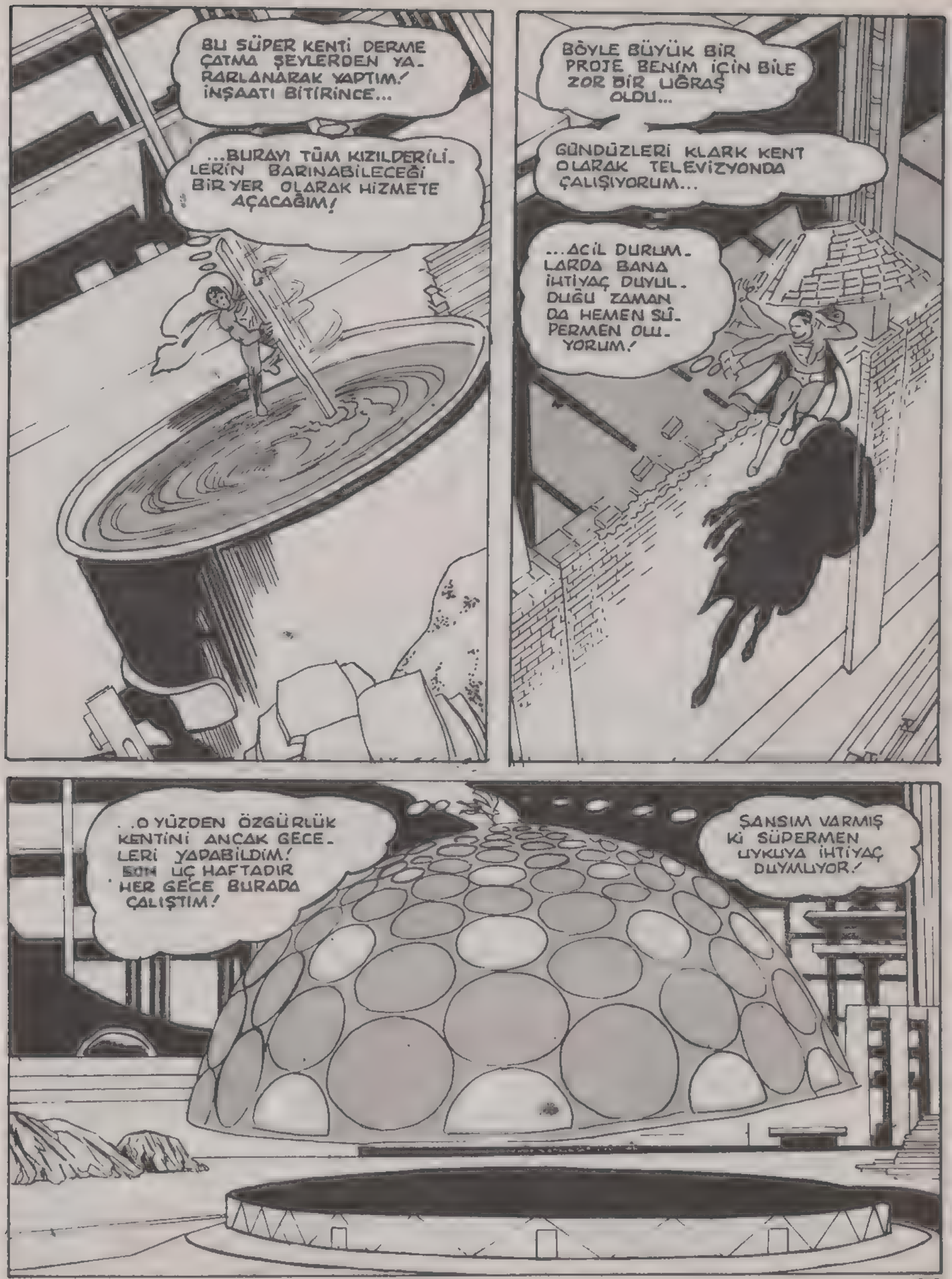
BU SÜPER KENTİ DERME ÇATMA ŞEYLERDEN YARARLANARAK YAPTIM! İNŞAATI BİTİRİNCE...
...BURAYI TÜM KIZILDERİLİLERİN BARINABİLECEĞİ BİR YER OLARAK HİZMETE AÇACAĞIM!
BÖYLE BÜYÜK BİR PROJE BENİM İÇİN BİLE ZOR BİR UĞRAŞ OLDU...
GÜNDÜZLERİ KLARK KENT OLARAK TELEVİZYONDA ÇALIŞIYORUM...
...ACİL DURUMLARDA BANA İHTİYAÇ DUYULDUĞU ZAMAN DA HEMEN SÜPERMEN OLUYORUM!
...O YÜZDEN ÖZGÜRLÜK KENTİNİ ANCAK GECELERİ YAPABİLDİM! SON ÜÇ HAFTADIR HER GECE BURADA ÇALIŞTIM!
ŞANSIM VARMIŞ Kİ SÜPERMEN UYKUYA İHTİYAÇ DUYMUYOR!

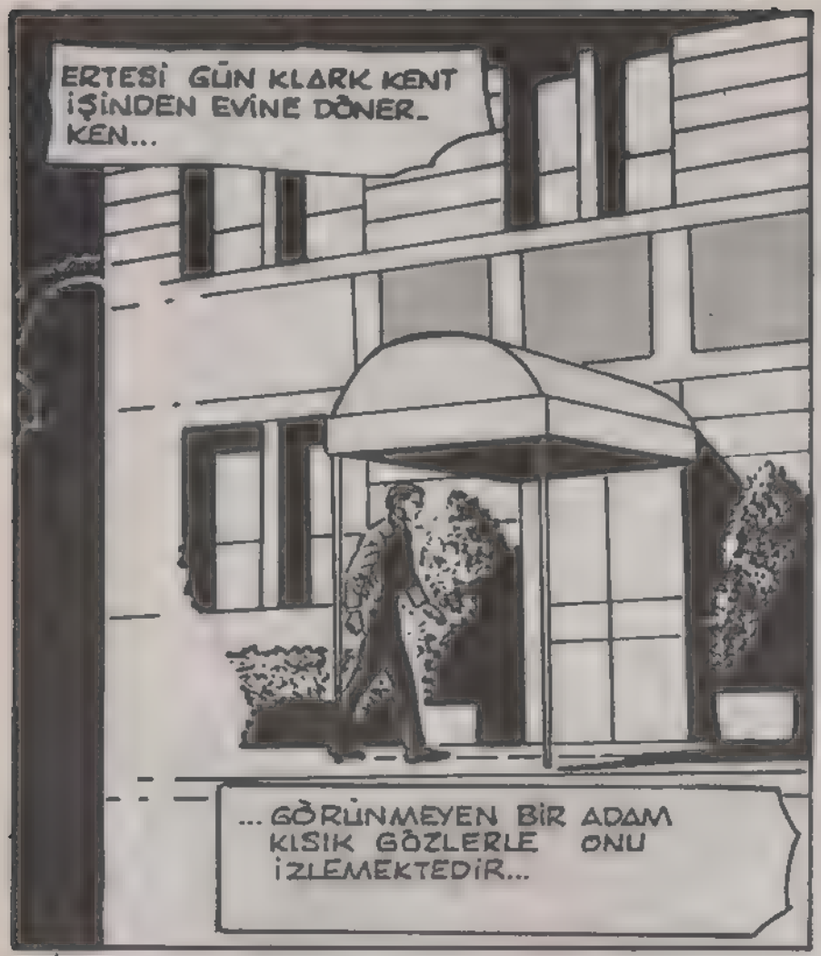
ERTESİ GÜN KLARK KENT İŞİNDEN EVİNE DÖNERKEN...
...GÖRÜNMEYEN BİR ADAM KISIK GÖZLERLE ONU İZLEMEKTEDİR...

SÜPERMEN OLARAK ÖZGÜRLÜK KENT'İNDE ÇALIŞMAYA GİTMEDEN ÖNCE BİRAZ DİNLENEYİM.!

AMA KLARK İÇERİ GİRİP KAPIYI KAPATINCA...
AMAN TANRIM! BURADA NELER OLUYOR?

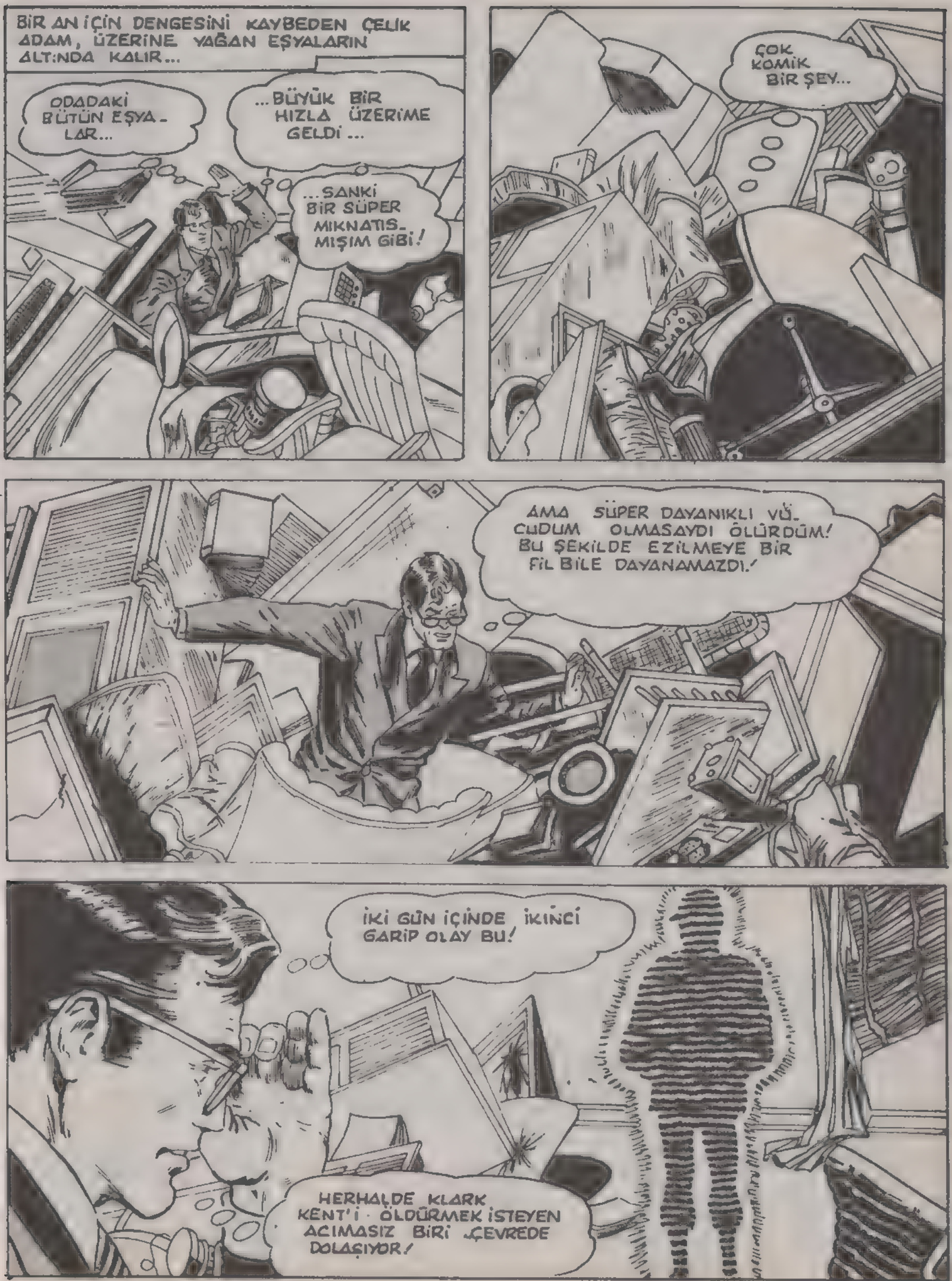
BİR AN İÇİN DENGESİNİ KAYBEDEN ÇELİK ADAM, ÜZERİNE YAĞAN EŞYALARIN ALTINDA KALIR...
ODADAKİ BÜTÜN EŞYALAR...
...BÜYÜK BİR HIZLA ÜZERİME GELDİ...
...SANKİ BİR SÜPER MIKNATISMIŞIM GİBİ!
ÇOK KOMİK BİR ŞEY...
AMA SÜPER DAYANIKLI VÜCUDUM OLMASAYDI ÖLÜRDÜM! BU ŞEKİLDE EZİLMEYE BİR FİL BİLE DAYANAMAZDI!
İKİ GÜN İÇİNDE İKİNCİ GARİP OLAY BU!
HERHALDE KLARK KENT'İ ÖLDÜRMEK İSTEYEN ACIMASIZ BİRİ ÇEVREDE DOLAŞIYOR!

KLARK ARKASINA DÖNERKEN İNCE BİR SES ODAYI KAPLAR...
BURAYA GİRMEK CESARETİNİ GÖSTERDİĞİM İÇİN ÖZÜR DİLERİM!
SEN DE KİMSİN? BÜTÜN BUNLARI YAPAN SEN MİSİN?
HAYIR! BUNU BEN YAPMADIM... TERSİNE SANA YARDIM ETMEĞE GELDİM SÜPERMEN!
VAY CANINA! DEMEK GİZLİ KİMLİĞİMİ BİLİYORSUN?
BU O KADAR ÖNEMLİ BİR ŞEY DEĞİL... BENİM YAŞADIĞIM GEZEGENDE HERKESİN EN AZ ÜÇ KİMLİĞİ VARDIR!
EN İYİSİ HERŞEYİ BAŞINDAN ANLATAYIM...
ADIM SHALOKS!
"BEN GALAKSİ OKULUNDA OKUYORUM... BU BAŞKA BİR GÜNEŞ SİSTEMİNDE YÖRÜNGESİNDE DOLAŞAN ÇOK GELİŞMİŞ BİR OKULDUR..."
BÜTÜN DERSLERDEN GEÇTİN SHALOKS... AMA YİNE DE OKULUMUZUN ŞEREFİNE GÖLGE DÜŞÜRDÜN!
...ÇÜNKÜ SANA VERDİĞİMİZ İKİ ÖDEVİ YAPMADIN! OKULDA ÖĞRETTİKLERİMİZDEN HİÇ BİR ŞEY KAPMADIN MI?
BU OKUL GALAKSİDE YÜZLERCE GEZEGENİ İNCELER VE BURALARDA ZOR DURUMDA OLAN VE BİR DEDEKTİFE İHTİYACI OLAN İNSANLARI BULUR!

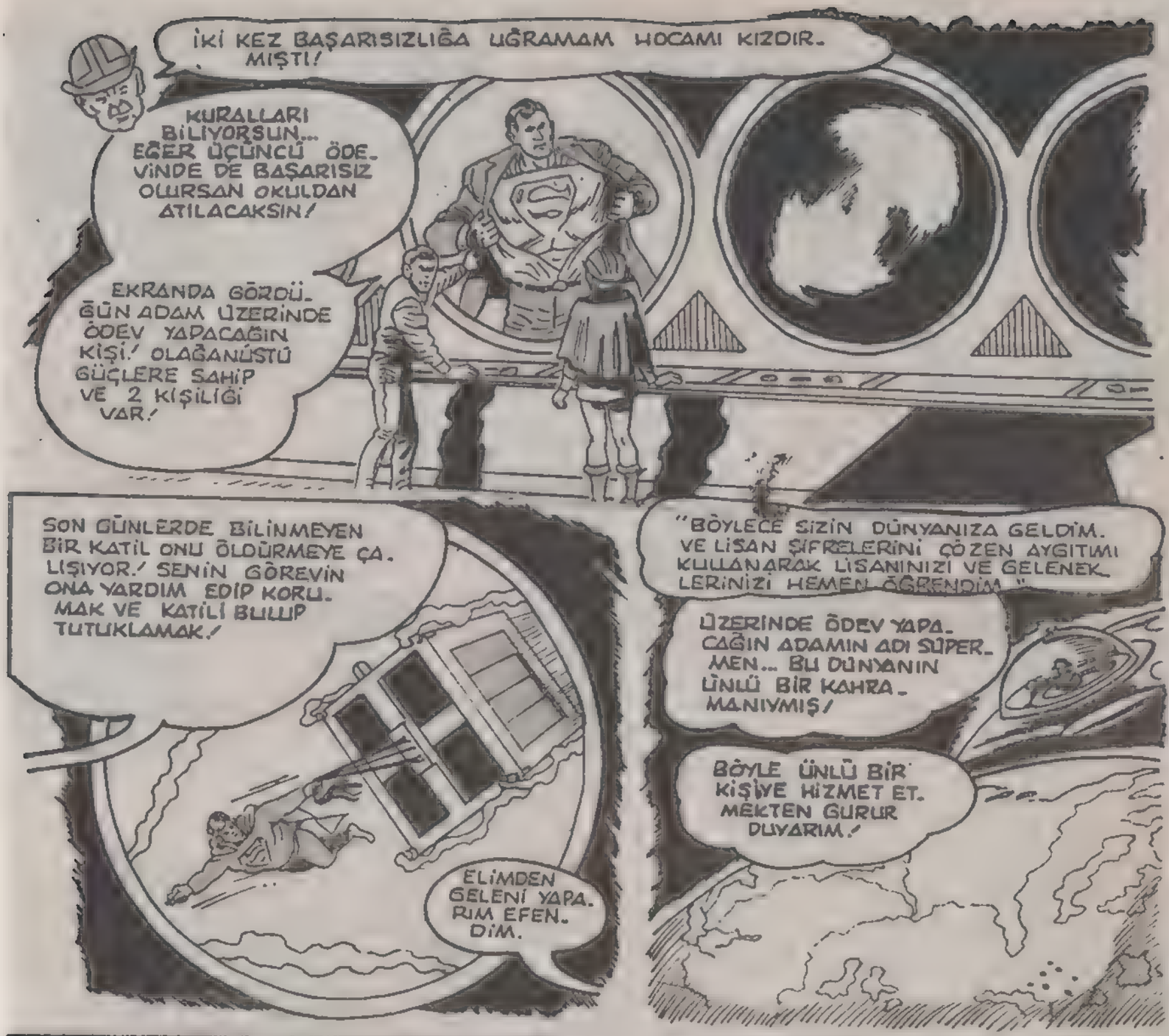
İKİ KEZ BAŞARISIZLIĞA UĞRAMAM HOCAMI KIZDIRMIŞTI!
KURALLARI BİLİYORSUN... EĞER ÜÇÜNCÜ ÖDEVİNDE DE BAŞARISIZ OLURSAN OKULDAN ATILACAKSIN!
EKRANDA GÖRDÜĞÜN ADAM ÜZERİNDE ÖDEV YAPACAĞIN KİŞİ! OLAĞANÜSTÜ GÜÇLERE SAHİP VE 2 KİŞİLİĞİ VAR!
SON GÜNLERDE BİLİNMEYEN BİR KATİL ONU ÖLDÜRMEYE ÇALIŞIYOR! SENİN GÖREVİN ONA YARDIM EDİP KORUMAK VE KATİLİ BULUP TUTUKLAMAK!
ELİMDEN GELENİ YAPARIM EFENDİM.
"BÖYLECE SİZİN DÜNYANIZA GELDİM. VE LİSAN ŞİFRELERİNİ ÇÖZEN AYGITIMI KULLANARAK LİSANINIZI VE GELENEKLERİNİZİ HEMEN ÖĞRENDİM."
ÜZERİNDE ÖDEV YAPACAĞIN ADAMIN ADI SÜPERMEN... BU DÜNYANIN ÜNLÜ BİR KAHRAMANIYMIŞ!
BÖYLE ÜNLÜ BİR KİŞİYE HİZMET ETMEKTEN GURUR DUYARIM!

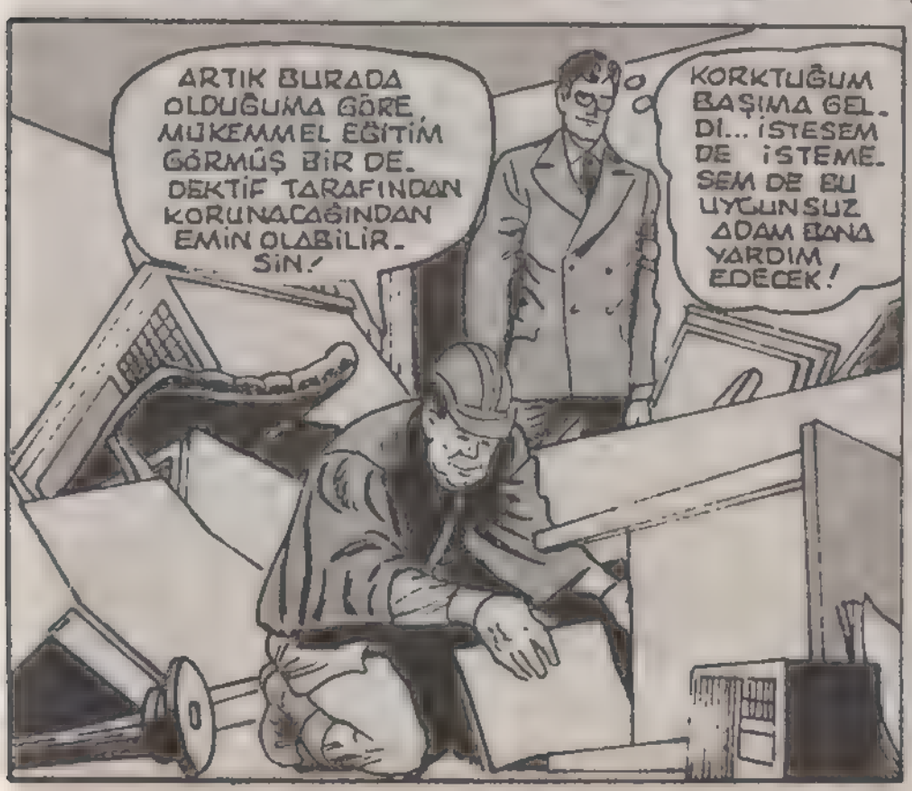
ARTIK BURADA OLDUĞUMA GÖRE MÜKEMMEL EĞİTİM GÖRMÜŞ BİR DEDEKTİF TARAFINDAN KORUNACAĞINDAN EMİN OLABİLİRSİN!
KORKTUĞUM BAŞIMA GELDİ... İSTESEM DE İSTEMESEM DE BU UYGUNSUZ ADAM BANA YARDIM EDECEK!

HIMM! ÇOK ZEKİ BİR DÜŞMANLA KARŞI KARŞIYAYIZ. İNCELEME ALETİME GÖRE ADAM BU ODADAKİ TÜM EŞYALARI GÖRÜNMEZ BİR RADYASYONLA KAPLAMIŞ...
...VE SENİN VÜCUT ISIN BU RADYASYONU KENDİSİNE ÇEKMİŞ! ÇOK ZALİMCE BİR TUZAK!

DAHA SONRA ÇELİK ADAM. GECE İŞİNE ÇIKAR...

SHALOKS! SEN DE UÇA. BİLİYOR MU. SUN? AMA YOLUMUZ ÇOK UZUN!

UÇMAK YETENEKLERİM. DEN SADECE BİRİ! VÜCUDUMU DA GÖRÜNMEZ BİR IŞINLA KAPLADIM! ARTIK BENİ YALNIZ SEN GÖREBİLİR. SİN!

AZ SONRA DÜNYANIN EN GÜÇ. LÜ İNŞAAT İŞÇİSİ YENİ BİR BİNA YAPMAYA BAŞLAR.

BU "ÖZGÜRLÜK KENTİ" ÖVGÜYE DEĞER BİR PROJE! FAKAT DİNLENE. CEK ZAMANI NASIL BULUYORSUN?

DİNLENMİYORUM! SON 21 GECEDİR HİÇ UYUMADIM!

NE KADAR DAYA. NIKLI BİR ADAM. SIN! BEN BİLE UYKUYA İHTİYAÇ DUYUYORUM... TIPKI DÜNYA. LILAR GİBİ...

SANA BİR DÜDÜK VERE. CEĞİM... ÜZERİ. NE TAKAR TAK. MAZ GÖRÜN. MEZ OLACAK! ONU YALNIZ BEN GÖREBİ. LECEĞİM...

SÜPERMEN ALETİ BOYNUNA TAKAR...

HAKLIYMIŞSIN! DÜDÜK KAYBOLDU! AMA ONU ELİM. DE HİSSEDİYO. RUM!

EĞER KATİL SANA BU AK. ŞAM SALDIRIR. SA DÜDÜĞÜ ÇAL... DÜDÜĞÜN VERECEĞİ SİN. YAL BENİ HE. MEN UYAN. DIRIR!

ÇELİK ADAM İŞİNE DEVAM EDER...

BU ARADA SHALOKS UYKUYA DALAR...
O SIRADA SÜPERMEN'İN FARKETMEDİĞİ SİYAHLAR GİYMİŞ ESRARENGİZ BİR GÖLGE KARANLIĞIN İÇİNDE İLERLER...
İLK İKİ DENEMEMDE KLARK KENT'İ ÖLDÜREMEDİM!.. AMAYARIN ŞANSIM DEĞİŞECEK! BU KEZ BAŞARMALIYIM!
KLARK KENT ORTADAN KALKMADIKÇA HUZURA KAVUŞAMAM!
ERTESİ SABAH KLARK İLE GÖRÜNMEZ KORUYUCUSU GALAKSİ BİNASINA GİTMEK ÜZERE BİR CADDEYİ GEÇERKEN...
DİKKAT EDİN BAYIM!
ADAM ÖLECEK!
GULP! SÜPERMEN OLDUĞUMU BELLİ ETMEDEN BU DURUMDAN NASIL KURTULACAĞIM?
BİR AN DÜŞÜNEN ÇELİK ADAMIN GÖZÜ YOLA TAKILIR VE...
SÜPER GÜCÜMLE VURURSAM BU KONTROL BACASI KARTON GİBİ PARÇALANIR!

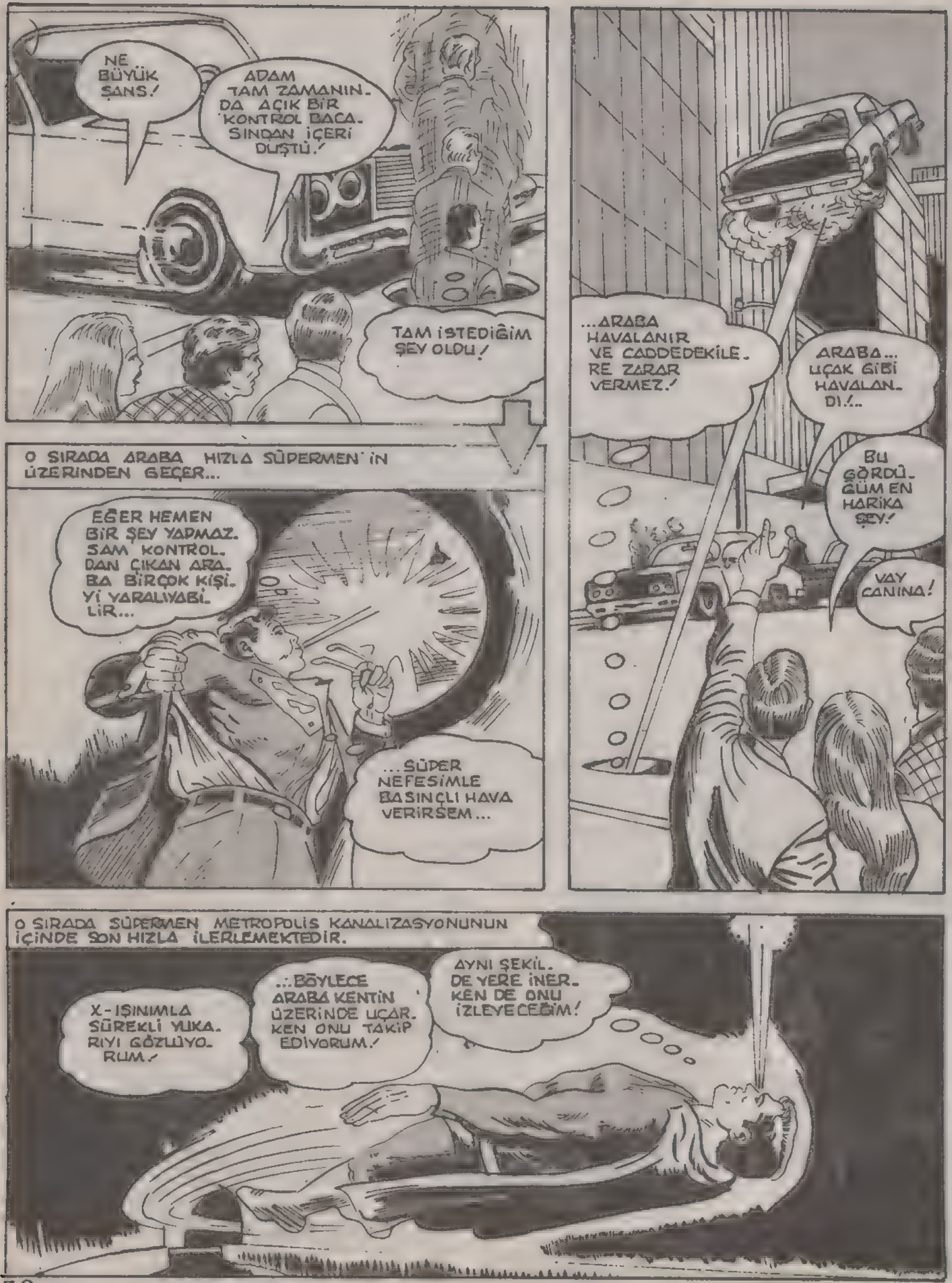
NE BÜYÜK ŞANS!
ADAM TAM ZAMANINDA AÇIK BİR KONTROL BACASINDAN İÇERİ DUŞTÜ!
TAM İSTEDİĞİM ŞEY OLDU!
O SIRADA ARABA HIZLA SÜPERMEN'İN ÜZERİNDEN GEÇER...
EĞER HEMEN BİR ŞEY YAPMAZ. SAM KONTROLDAN ÇIKAN ARABA BİRÇOK KİŞİYİ YARALIYABİLİR...
...SÜPER NEFESİMLE BASINÇLI HAVA VERİRSEM...
...ARABA HAVALANIR VE CADDEDEKİLERE ZARAR VERMEZ!
ARABA... UÇAK GİBİ HAVALANDI!...
BU GÖRDÜĞÜM EN HARİKA ŞEY!
VAY CANINA!
O SIRADA SÜPERMEN METROPOLİS KANALİZASYONUNUN İÇİNDE SON HIZLA İLERLEMEKTEDİR.
X-IŞINIMLA SÜREKLİ YUKARIYI GÖZLÜYORUM!
...BÖYLECE ARABA KENTİN ÜZERİNDE UÇARKEN ONU TAKİP EDİYORUM!
AYNI ŞEKİLDE YERE İNERKEN DE ONU İZLEYECEĞİM!

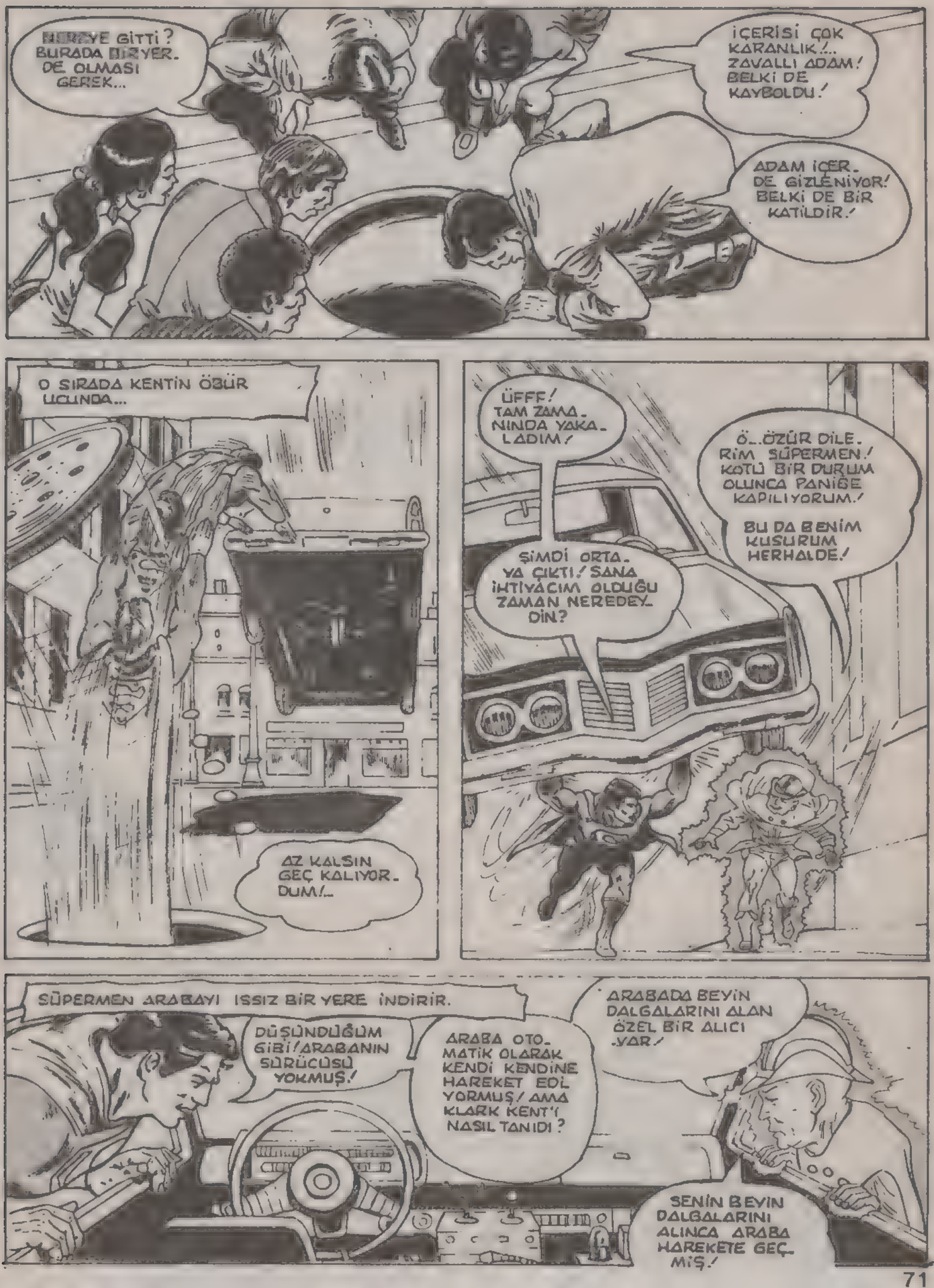
NEREYE GİTTİ? BURADA BİR YER. DE OLMASI GEREK...
İÇERİSİ ÇOK KARANLIK!.. ZAVALLI ADAM! BELKİ DE KAYBOLDU!
ADAM İÇER. DE GİZLENİYOR! BELKİ DE BİR KATİLDİR!
O SIRADA KENTİN ÖBÜR UCUNDA...
AZ KALSIN GEÇ KALIYOR. DUM!..
ÜFFF! TAM ZAMA. NINDA YAKA. LADIM!
Ö..ÖZÜR DİLE. RİM SÜPERMEN! KÖTÜ BİR DURUM OLUNCA PANİĞE KAPILIYORUM!
BU DA BENİM KUSURUM HERHALDE!
ŞİMDİ ORTA. YA ÇIKTI! SANA İHTİYACIM OLDUĞU ZAMAN NEREDEY. DİN?
SÜPERMEN ARABAYI ISSIZ BİR YERE İNDİRİR.
DÜŞÜNDÜĞÜM GİBİ! ARABANIN SÜRÜCÜSÜ YOKMUŞ!
ARABA OTO. MATİK OLARAK KENDİ KENDİNE HAREKET EDİ. YORMUŞ! AMA KLARK KENT'İ NASIL TANIDI?
ARABADA BEYİN DALGALARINI ALAN ÖZEL BİR ALICI VAR!
SENİN BEYİN DALGALARINI ALINCA ARABA HAREKETE GEÇ. MİŞ!

DEMEK Kİ KATİL BEYİN DALGALARIMI BİLE İNCELEMİŞ! KARŞIMDAKİ NASIL BİR DÜŞMAN BÖYLE?
ÇOK ZEKİ BİR DÜŞMAN! ŞİMDİYE KADAR YAPTIKLARI ÇOK BİLGİLİ OLDUĞUNU GÖSTERİYOR!
AMA BİR ŞEYDEN EMİN OLABİLİRİZ!
...DÜŞMAN KLARK KENT'İN SÜPERMEN OLDUĞUNU BİLMİYOR! BİLSEYDİ HİÇ BİR TUZAĞIN ONU ÖLDÜRMEYECEĞİNİ ANLARDI!
BU ADAM KLARK'I ÖLDÜRME HEVESİNDEN VAZGEÇMEYECEK Mİ? ONU BU DAVRANIŞA HANGİ SEBEP İTMİŞ OLABİLİR?
O GECE SÜPERMEN ÖZGÜRLÜK KENTİ'Nİ BİTİRMEK İÇİN İŞE KOYULDUĞUNDA YABANCI DEDEKTİF YİNE ONUNLA BERABERDİR.
UYKU ZAMANIM GELDİ! UNUTMA... BAŞIN DERDE GİRERSE DÜDÜĞÜ ÇAL! HEMEN YARDIMINA KOŞARIM!
TABİİ OLUR. SHALOKS İYİLİKSEVER BİRİ AMA GÜVENİLİR DEĞİL! DAHA ÖNCEKİ DENEYLERİNDE NEDEN BAŞARISIZ OLDUĞUNU ŞİMDİ ANLADIM!
O GECE DE AYNI KÖTÜ NİYETLİ ADAM ÇEVREDE DOLAŞIR.
ÜÇÜNCÜ DENEMEMDE KENT'İ ÖLDÜRECEĞİMİ VE ACIMA SON VERECEĞİMİ SANMIŞTIM!
...AMA BAŞARAMADIM!
UMUTSUZLUĞA KAPILDIM! ARTIK KENT'İ ORTADAN KALDIRMAK İÇİN HER ÇAREYE GEREKİRSE ŞİDDETE BAŞVURACAĞIM!
ERTESİ GÜN ÖĞLE VAKTİ KLARK KENT DAKTİLOSUNDA ÇALIŞMAKTADIR.
BİNAYA BİR ŞEYLER OLUYOR... BUNU HİSSEDİYORUM!
SHALOKS! NE OLDU?

TAM O ANDA ÇELİK VE BETONDAN YAPILMIŞ OLAN DEV BİNA YERİN ALTINA GÖÇMEYE BAŞLAR.

BAYAN SMITH! YOLA GİTGİDE DAHA ÇOK YAKLAŞIYORUZ MU DEDİNİZ?

EVET! YERİN İÇİNE GİRİYORUZ!

HER TARAFTA PANİK İÇİNDEKİ İNSANLARIN ÇIĞLIĞI DUYULURKEN SÜPERMEN ARKADAŞININ DA YARDIMIYLA HAREKETE GEÇER.

HEMEN KİŞİLİĞİNİ DEĞİŞTİR. İNSANLARIN SENİ FARK ETMEMESİ İÇİN SANA DA KISA BİR SÜRE GİZLİ IŞIN GÖNDERİYORUM.

SAĞOL SHALOKS! BU BANA ZAMAN KAZANDIRIR!

İNANILIR GİBİ DEĞİL! DÜNYANIN MERKEZİNE KADAR...

... DEV BİR TÜNEL KAZILMIŞ...

ÇÖKMEYE ENGEL OLAMAZSAM BİNA KIZGIN TABAKAYA VARINCA KÜL OLUR!

BİRKAÇ MİLYON TONLUK GÖKDELENİN ÇÖKÜŞÜNE ANCAK SÜPERMEN GİBİ BİRİ ENGEL OLABİLİR...

KATİL BİNAYI ÇÖKERTMEK İÇİN TEMELİ TÜMÜYLE YOK ETMİŞ!

KLARK'I ÖLDÜRMEYE O KADAR NİYETLİ Kİ BU UĞURDA YÜZLERCE KİŞİYİ DAHA YOK ETMEYİ GÖZE ALIYOR!

...VE SÜPERMEN AĞIRYÜKÜNÜ TEKRAR YER YÜZEYİNE ÇIKARTIR.

KLARK KENT YAŞADIKÇA METROPOLİS'TEKİ HERKESİN HAYATI TEHLİKEDE OLACAK! KLARK NEREYE GİTSE KORKUNÇ BİR TUZAKLA KARŞILAŞACAK!

AZ SONRA DEV GALAKSİ BİNASI YENİ YAPILAN TEMELİYLE TEKRAR ESKİ YERİNDE YÜKSELİR.

BUNU DA BAŞARDI! ONA BOŞUNA SÜPERMEN DEMİYORLAR!

ÇELİK ADAM TEKRAR SHALOKS'UN YANINA DÖNER.

BİR KARARA VARDIM! O MANYAK KATİLİN MASUM İNSANLARIN HAYATINI TEHLİKEYE SOKMASINA İZİN VEREMEM!

SÜPERMEN!

DÜDÜĞÜ NEREDEN BULDUN?

ZİNCİRİ TEMELDEKİ BİR KİRİŞE TAKILMIŞ. BEN BİNAYI KURTARMAYA ÇALIŞIRKEN BOYNUMDAN ÇIKMIŞ HERHALDE!

SÖYLEDİĞİ ŞEY... OLANAKSIZ!

YENİLGİYE UĞRADIM! DİĞER İNSANLARIN GÜVENLİĞİ İÇİN YILLARCA SÜRDÜRDÜĞÜM GİZLİ KİMLİĞİMDEN VAZGEÇMEM GEREK. KLARK KENT ARTIK HİÇ GÖRÜLMEMELİ!

KATİLİN KİM OLDUĞUNU ŞİMDİ ANLADIM! BU GECE KENDİ KENDİNİ ELE VERMESİ İÇİN BİR PLAN YAPACAĞIM!

KARANLIK ÇÖKERKEN YALNIZ BİR ADAM ÖZGÜRLÜK KENTİNDEKİ BOŞ BİR CADDEDE YÜRÜMEKTEDİR...

NE GARİP! O KADAR BAŞARISIZLIKTAN SONRA KURBANIM ŞİMDİ AYAĞIMA GELDİ!

KENT NEDEN BURAYA GELDİ BİLMİYORUM... NE OLURSA OLSUN ARTIK ARZUMA KAVUŞACAĞIM!

ÖLECEK-SİN!
ÖLECEK-SİN!
ÖLECEK-SİN KENT!
PELERİNLİ KATİL KURBANINA DOĞRU EĞİLİRKEN...
OH! HAYIR... BU KLARK KENT DEĞİL!
TANRIM! BEN NE YAPTIM?

KENDİMİ HİÇ AFFETMİYE-CEĞİM.! SHALOKS'U ÖLDÜRDÜM.!

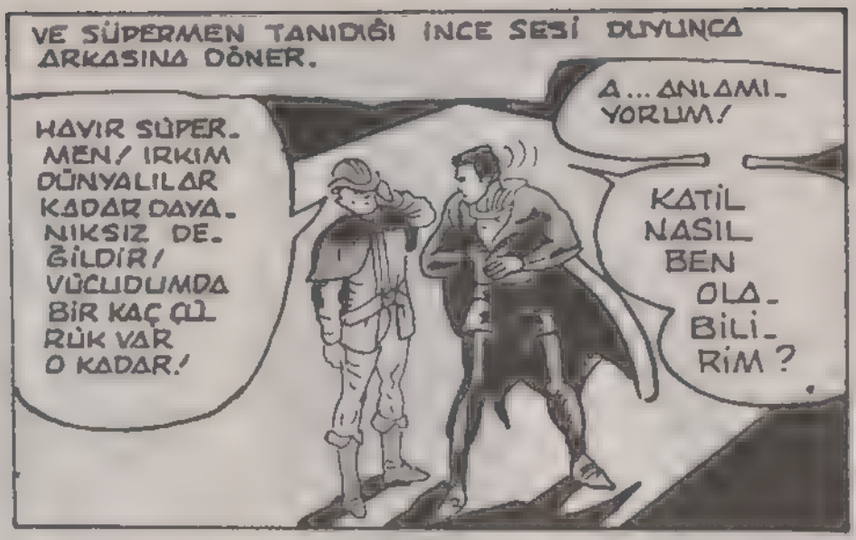
VE SÜPERMEN TANIDIĞI İNCE SESİ DUYUNCA ARKASINA DÖNER.
HAYIR SÜPER-MEN! IRKIM DÜNYALILAR KADAR DAYA-NIKSIZ DE-ĞİLDİR! VÜCUDUMDA BİR KAÇ ÇÜ-RÜK VAR O KADAR!
A... ANLAMI-YORUM!
KATİL NASIL BEN OLA-BİLİ-RİM?

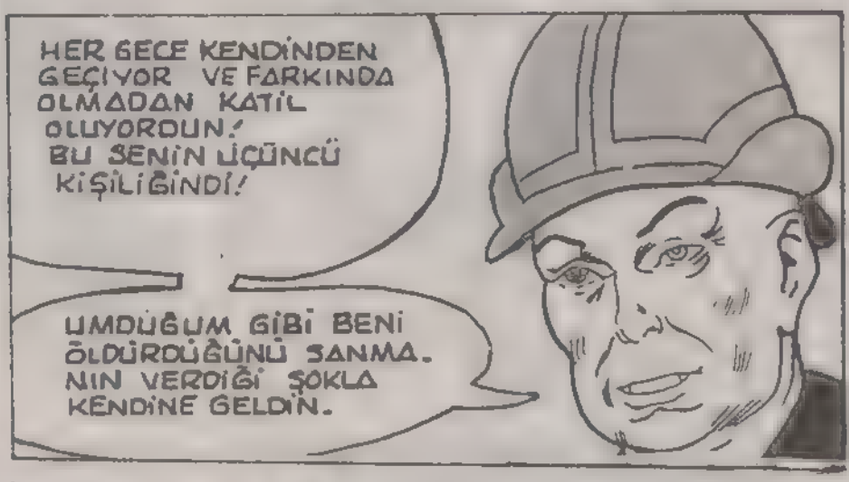
HER GECE KENDİNDEN GEÇİYOR VE FARKINDA OLMADAN KATİL OLUYORDUN! BU SENİN ÜÇÜNCÜ KİŞİLİĞİNDİ!
UMDUĞUM GİBİ BENİ ÖLDÜRDÜĞÜNÜ SANMA-NIN VERDİĞİ ŞOKLA KENDİNE GELDİN.

AMA SHALOKS, BEN SÜPERMEN'İM! AKLIMI BÖYLE NASIL KAYBEDEBİLİRİM?
BİR PSİKOLOJİK ARAŞTIRMA YAPTIM. VE İNSANLARIN UYKUDA RÜYA GÖRMEYE ÇOK İHTİYAÇLARI OLDUĞUNU ANLADIM! *
* YAPILAN BİLİMSEL DENEYLER BUNUN DOĞRU OLDUĞUNU KANITLAMIŞTIR.

ŞİMDİ AN-LAMAYA BAŞLADIM!
ARAŞTIR-MACILAR İN-SANIN RÜYA YOLUYLA RAHAT-LAYAMADIĞI TAK-DİRDE DELİRE-BİLECEĞİNİ ORTAYA...
...KOYMUŞ-LARDIR.!

ÖZGÜRLÜK KENTİNİ YAPARKEN SON ÜÇ HAFTADIR HİÇ UYUMADIM! HİÇ YORULMADIĞIM İÇİN UYKUYA İHTİYACIM OLMADIĞINI SANMIŞTIM.

DOĞRU! VÜCUDUNUN DİNLENMEYE İHTİYACI YOKTU! AMA BEYNİN ÇOK YORULMUŞTU!

BİLİNÇALTINDA KLARK KENT'İ KISKANIYORDUN! ÇÜNKÜ O SÜPERMENİN HİÇBİR ZAMAN SAHİP OLAMAYACAĞI DÜZENLİ BİR HAYAT YAŞIYORDU.

...VE HER GECE ÜÇÜNCÜ BİR KİŞİLİK ORTAYA ÇIKIP KLARK'I ÖLDÜRMEYE ÇALIŞTI! KENDİ KENDİNİ ÖLDÜRMEK İSTEDİĞİNİN FARKINDA DEĞİLDİN!

PEKİ GERÇEĞİ NASIL ANLADIN?

BU İŞTEKİ İDUCUM DÜDÜK OLDU!

BUGÜN SEN GALAKSİ BİNASINDA SÜPERMEN KILIĞINA GİRERKEN DÜDÜĞÜ TAŞIMADIĞINI FARKETTİM...

...AMA GERİ DÖNDÜĞÜNDE ONU BİNANIN ALTINDA BULDUĞUNU SÖYLEDİN!

BU DA SENİN BİR ÖNCEKİ GECE BİNANIN ALTINA GİRDİĞİNİ GÖSTERİYORDU...

...ORADA TÜNEL TUZAĞINI HAZIRLARKEN DÜDÜĞÜ KAYBETMİŞTİN...

ZOR BİR İŞTİ! AMA BU KEZ BAŞARDIM!

GERÇEK BİR DEDEKTİF GİBİYDİN SHALOKS! ÖDEVİNİ BAŞARIYLA YAPTIN. ARTIK OKULUNDAN MEZUN OLURSUN!

SÜPERMEN YABANCI DOSTUNU UĞURLARKEN...

SHALOKS DÜDÜĞÜ HATIRA OLARAK BANA BIRAKTI!

BU DÜDÜK BANA SÜPERMEN'İN BİLE ARASIRA DİNLENMEYE İHTİYACI OLDUĞUNU HATIRLATACAK!

GİDİP BİRAZ ŞEKERLEME YAPAYIM!

BU MACERANIN SONU

# Geçmişten gölgeler

NE OLDU-
ĞUNU BİL-
MİYORUM,
CAT...
AMA SU PRENSİ
OLMADIĞI KESİN.
S.O.S.
SİNYALİ VE-
RİN, ÇABUK.

BİR DİNAZÖR.
YOKSA O İLKÇAĞ ADASINDAN BENİ İZLEMİŞ OLMASIN.
HER NEYSE, BEN DE ONLARLA AYNI ŞEYİ YAPIP...
... SUYA ATLAMALIYIM.
BÖYLECE GEMİNİN ARKASINA GEÇİP...
... DERİN BİR NEFES ALDIKTAN SONRA...
... DİBE DALABİLİRİM.
ÖNCE ELBİSELERİMİ TORBAYA KOYAYIM.
SONRA SÜPERMEN OLARAK DİNAZORU HAKLAMA VE DİŞLERİ...
...KURTARMA İŞİNE BAKAYIM

SÜPERMEN.. O ŞEYİ GÖRDÜN MÜ?
TEKRAR DİBE DALDI. YİNE ÇIKMADAN BİZİ KURTARMALISIN.
MERAK ETMEYİN.
BURAYA NASIL GELDİN?
S.O.S.'İ DUYDUĞUMDA BURALARDA DOLAŞIYORDUM.
ANLAŞILAN SAVAŞI ÖNLEMEYE GELDİN.
SİZİ GÜVERTEYE BIRAKIP ÖTEKİLERİ ALAYIM.
HERKES TAMAM MI?
BİR YOKLAMA YAPALIM, ANLARIZ.
İKİ KİŞİ YOK KAPTAN VE KLARK KENT.
ÇABUK OL. ŞU SOĞUK
TAMAM.
İŞTE ORADA
ONU HEMEN KURTARMALIYIM.
NE? OLAMAZ.
HANS SMIT BU..!

UZUN ZAMAN ÖNCEYDİ AMA SANKİ DÜN GİBİ.
"SÜPERMEN DAHA ORTADA YOKTU.. GERÇİ GÜÇLERİM VARDI AMA...
"... KLARK KENT ADINDA BİR ÜNİVERSİTE ÖĞRENCİSİYDİM.
"AMA GÜMEŞLİ BİR SABAH KONTROLUNU KAYBEDEN BİR TEKERLEKLİ İSKEMLE...
"... BÜTÜN HAYATIMI DEĞİŞTİRDİ.
"ADI LORİ LEMARİS'Tİ. YEŞİL GÖZLERİ DENİZLERİN GİZEMLİ GÜZELLİĞİNİ ARATMIYORDU.
"İLK GÖRÜŞTE AŞK BUNA DENİRDİ İŞTE. DÜNYANIN EN MUTLU ERKEĞİYDİM.
"GEÇMİŞİNİ ANLATMAMAKTA DİRENMESİNE RAĞMEN ONA EVLENME TEKLİF ETTİM.
"NE YAZIK Kİ SONU OLMAYAN BİR BERABERLİKTİ BU.
"O ZAMAN BANA ÇOK GARİP GELMİŞTİ AMA O ATLANTİS'TEN GELME BİR BALIK KIZDI.
"SONUNDA AYRILDIK...
"ONUN GELECEĞİ DENİZDE..
"BENİMKİSİ İSE GÖKLERDEYDİ.

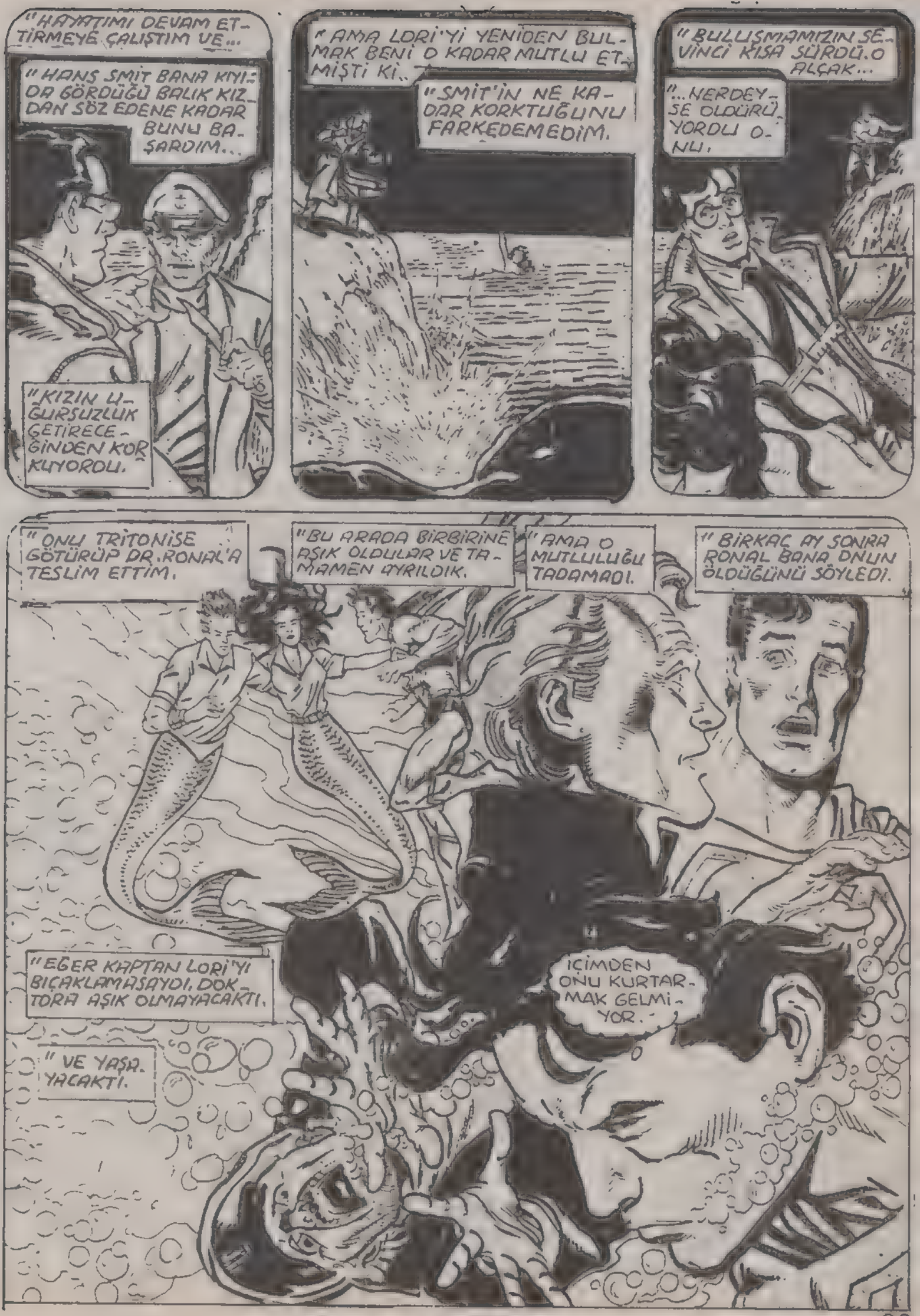
"HAYATIMI DEVAM ETTİRMEYE ÇALIŞTIM VE...
"HANS SMİT BANA KIYDA GÖRDÜĞÜ BALIK KIZDAN SÖZ EDENE KADAR BUNU BAŞARDIM...
"KIZIN UĞURSUZLUK GETİRECEĞİNDEN KORKUYORDU.
"AMA LORİ'Yİ YENİDEN BULMAK BENİ O KADAR MUTLU ETMİŞTİ Kİ..
"SMİT'İN NE KADAR KORKTUĞUNU FARKEDEMEDİM.
"BULUŞMAMIZIN SEVİNCİ KISA SÜRDÜ. O ALÇAK...
"...NEREDEYSE OLDÜRÜYORDU ONU.
"ONU TRİTONİSE GÖTÜRÜP DR. RONAL'A TESLİM ETTİM.
"BU ARADA BİRBİRİNE AŞIK OLDULAR VE TAMAMEN AYRILDIK.
"AMA O MUTLULUĞU TADAMADI.
"BİRKAÇ AY SONRA RONAL BANA ONUN ÖLDÜĞÜNÜ SÖYLEDİ.
"EĞER KAPTAN LORİ'Yİ BIÇAKLAMASAYDI, DOKTORA AŞIK OLMAYACAKTI.
"VE YAŞAYACAKTI.
İÇİMDEN ONU KURTARMAK GELMİYOR.

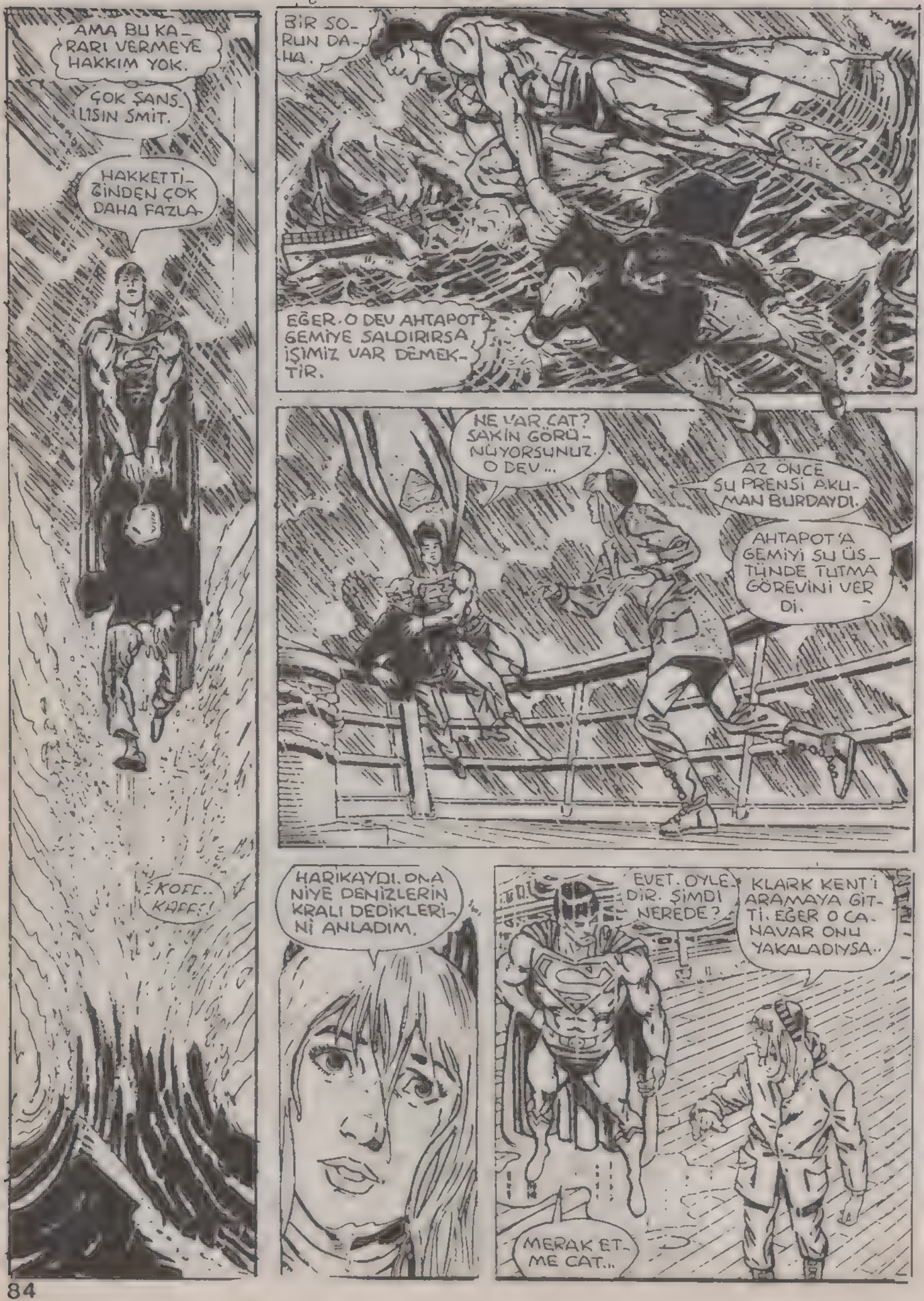
AMA BU KARARI VERMEYE HAKKIM YOK.
ÇOK ŞANSLISIN SMİT.
HAKKETTİĞİNDEN ÇOK DAHA FAZLA-
KOFF.. KAFF!
BİR SORUN DAHA.
EĞER O DEV AHTAPOT GEMİYE SALDIRIRSA İŞİMİZ VAR DEMEKTİR.
NE VAR CAT? SAKİN GÖRÜNÜYORSUNUZ. O DEV..
AZ ÖNCE SU PRENSİ AKUMAN BURDAYDI.
AHTAPOT'A GEMİYİ SU ÜSTÜNDE TUTMA GÖREVİNİ VERDİ.
HARİKAYDI. ONA NİYE DENİZLERİN KRALI DEDİKLERİNİ ANLADIM.
EVET. ÖYLEDİR. ŞİMDİ NEREDE?
KLARK KENT'İ ARAMAYA GİTTİ. EĞER O CANAVAR ONU YAKALADIYSA..
MERAK ETME CAT..

"SU PRENSİ İLE BİRLİKTE KLARK'I BULURUZ.
SİZE SÖYLÜYORUM DR. RONAL, TRİTONİS ŞEHRİMİZ DE BU SAVAŞA SÜRÜKLENECEK.
OMLAND BİZİMLE POSEİDONİS'LER ARASINDA BİR FARK GÖRMÜYOR.

ASLINDA ONLAR ATLANTİSİ TEK BİR YERALTI ÜLKESİ OLARAK DÜŞÜNÜYORLAR.
BU HERŞEYİN SONU ANLAMINA GELEBİLİR.
SAKİN OLUN LORD'UM. BOŞUNA ENDİŞELENİYORSUNUZ.

HABERCİLER GELDİ BİLE.
LORD'UM, HABERLERİM VAR.
ÇABUK KONUŞ.

TEPEMİZDE YÜZEN BİR GEMİ. ALT BÖLGELERDEN GELEN BİR ESKİ ÇAĞLININ SALDIRISINA UĞRADI.
İŞİN İÇİNDE SU PRENSİ VE SÜPERMEN VAR.
SÜPERMEN Mİ?

KUTSAL SULARIMIZI ZİYARET ETMEK İÇİN... ONCA İNSAN ARASINDAN... O MU GELDİ?

OMLAND'IN DENİZALTILARI ŞEHRİ YERLE BİR ETTİĞİ ZAMAN POSEIDON'UN HALİ HARAP DİYE...
...DÜŞÜNÜYORDUM. OMLAND'LILER TEKRAR GERİ GELECEKTİ.
DAHA BU TEHLİKEYİ...
...ATLATMADAN TARİH ÖNCESİ BİR SÜRÜNGENLE DÖĞÜŞMEK ZORUNDA KALACAĞIMI BEKLEMİYORDUM.
SANIRIM YARALI... VE DELİ GİBİ SALDIRIYOR.
NE YAZIK Kİ TELEPATİK GÜÇLERİM DAVRANIŞLARINI ETKİLEYEMİYOR.
TEK SEÇENEK VAR.
DENİZ YARATIKLARINA ZARAR VERMEK HOŞUMA GİTMEZ...
...AMA BUNA MECBURUM.
BELKİ HABERLEŞEMEYECEK KADAR İLKELDİR.
ŞEHRE SALDIRMASINA İZİN VEREMEM. YÜZLERCE KİŞİ YARALANABİLİR.

DUR! BİRİ GELİYOR.
ÇOK HIZLI HAREKET EDİYOR... AMA HİÇ ŞANSI OLMAYACAK.
SÜPRİZ DOSTUM! BENİ BEKLEMİYORDUN, DEĞİL Mİ?
SANA SELAM DERDİM AMA NEFESİMİ TUTARKEN BUNU YAPMAM ZOR.
SÜPERMEN?
BURALARDA NE İŞİN VAR SENİN?
YOKSA BU HAYVAN HAKKINDA BENİM BİLMEDİĞİM BİR ŞEY Mİ BİLİYORSUN..?

NEREDEN GELDİĞİNİ TAHMİN EDİYORUM.
LOİS DİNAZOR ADASINDA DEV BİR PLEZİZOR'UN KENDİLERİNE...
..SALDIRDIĞINDAN SÖZ ETMİŞTİ.
GARDİYAN KORKUTMAK İÇİN HAYVANI YARALAMAK ZORUNDA KALMIŞ.
SANIRIM BU HAYVANDI. ACISINDAN YOLUNU KAYBETMİŞ OLMALI.
SONUNDA KENDİNİ BU SULARDA BULDU.
SENİ GÖRDÜĞÜME SEVİNDİM.
BİZİM İÇİN ZOR GÜNLER BUNLAR. BELKİ DUYMADIN, SAVAŞ... DUR!
BU SES?
TORPİDOLAR!
OMLAND YİNE SALDIRIYOR.
İNANAMIYORUM. BU İNSANLAR BU ŞEHRE...
...NASIL SAVAŞ AÇABİLİYOR?
PELZİZOR BİRAZ BEKLESİN.
BU TORPİDOLAR YÜZLERCE İNSANI ÖLDÜREBİLİR.
NE DÜŞÜNDÜĞÜNÜ ANLADIM. BENDE SAĞDAKİNİ ALIYORUM.

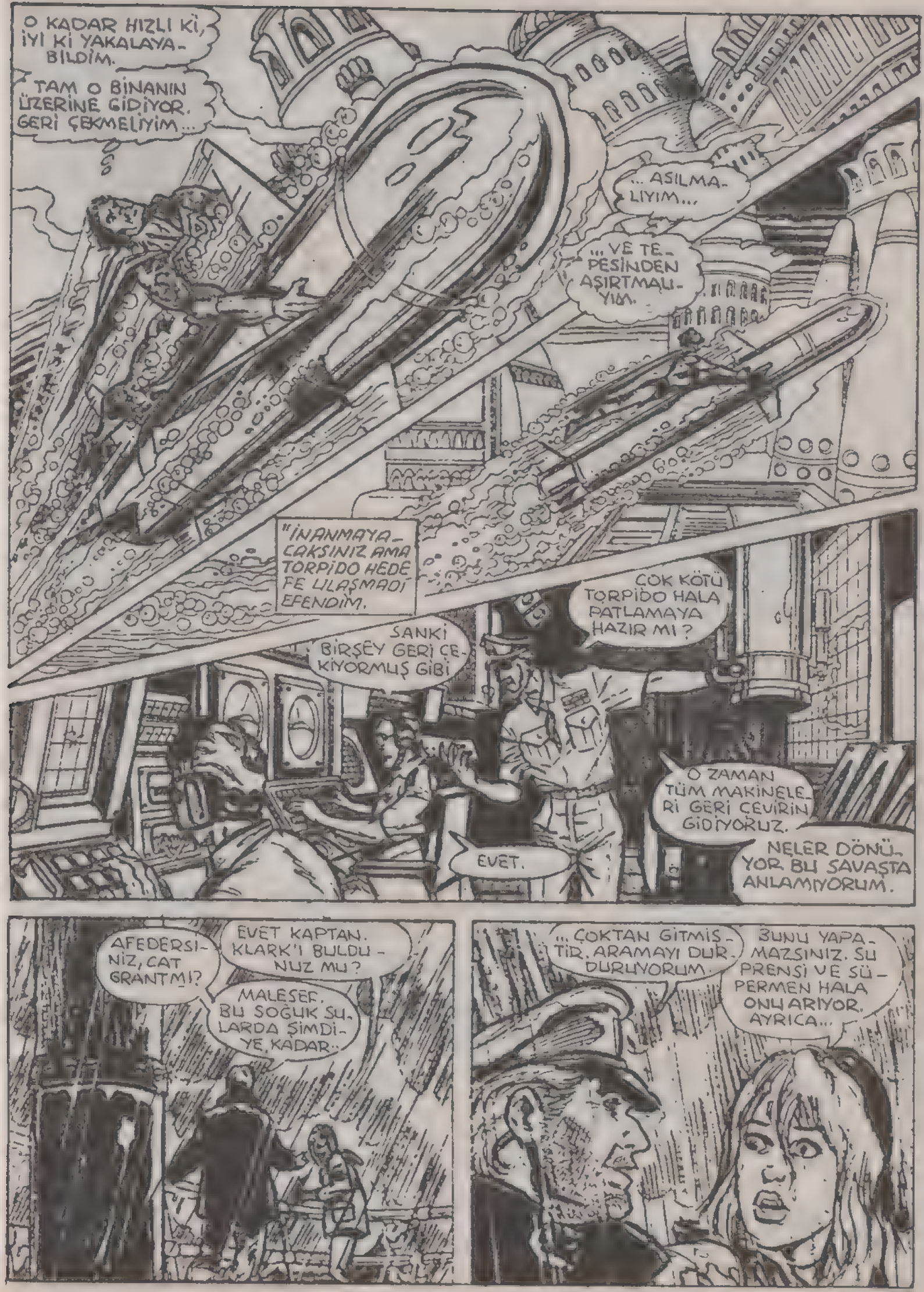
O KADAR HIZLI Kİ, İYİ Kİ YAKALAYA-BİLDİM.
TAM O BİNANIN ÜZERİNE GİDİYOR. GERİ ÇEKMELİYİM...
... ASILMA-LIYIM...
... VE TE-PESİNDEN AŞIRTMALI-YIM.
"İNANMAYA-CAKSINIZ AMA TORPİDO HEDE FE ULAŞMADI EFENDİM.
SANKİ BİRŞEY GERİ ÇE-KİYORMUŞ GİBİ
ÇOK KÖTÜ TORPİDO HALA PATLAMAYA HAZIR MI?
O ZAMAN TÜM MAKİNELE-Rİ GERİ ÇEVİRİN GİDİYORUZ.
EVET.
NELER DÖNÜ-YOR BU SAVAŞTA ANLAMIYORUM.
AFEDERSİ-NİZ, CAT GRANT MI?
EVET KAPTAN. KLARK'I BULDU-NUZ MU?
MALESEF. BU SOĞUK SU-LARDA ŞİMDİ-YE KADAR..
... ÇOKTAN GİTMİŞ-TİR. ARAMAYI DUR-DURUYORUM.
BUNU YAPA-MAZSINIZ. SU PRENSİ VE SÜ-PERMEN HALA ONU ARIYOR. AYRICA...

"LOIS'E O-NUN ÖLDÜĞÜ-NÜ NASIL SÖY-LEYECEĞİM?"

YOKLU-ĞUNDA ONU DAHA ÇOK ÖZ-LÜYORUM.

KLARK GİDELİ DAHA BİR GÜN OLDU AMA SANKİ BİR HAF-TA OLMUŞ GİBİ.

SON ZAMAN-LARDA ZOR GÜNLER GE-ÇİRDİK.

GREV SI-RASINDA KLARK'IN YAŞADIĞI ZOR GÜN-LERDE...

...İLİŞ-KİMİZ DA-HA DA KUVVET-LENDİ.

SANIRIM SÜ-PERMEN OLDUĞU-NU ÖĞRENDİĞİM-DE ARKADAŞLIĞI-MIZ DAHA BİR PERÇİNLENDİ.

O GÜNDEN SON-RA BANA GERÇEK-TEN GÜVENDİĞİ-Nİ...VE SEVDİĞİ-Nİ ANLADIM.

"GÜVENE-BİLECEK TEK KADIN OLDUĞUMU HİSSETTİM."

BURDA MI-SIN? HEMEN KONUŞMALIYIZ

TABİİ. NE-DEN BU KADAR HEYECANLISIN?

SÜPERMEN POSEİ-DON'DA, BİR OMLAND DENİZALTISI İLE SA-VAŞIYOR.

YOO!

BURASI ONUN BÖLGESİ DEĞİL. YARDIMIM OLMAZSA... ÖLEBİLİR.

DUR...GİTME... OO, BOŞUNA...SÜ-PERMEN'İN ADINI DUYDU YA...

"...ARTIK ONU DURDURAMAZSIN.
CİĞERLERİM PATLAYACAK... HAVAYA İHTİYACIM VAR!
ARTIK ŞEHİR DIŞINA ÇIKTIĞIMA...
...GÖRE... ELİMDEN...
...BIRAKABİLİRİM.
HAYIR! O DİNAZOR!
TAM BOMBANIN ÖNÜNDE.
BUNA İZİN VEREMEM.
ŞU...
...KAYALIK...
...BOMBAYI PATLATIR.
BWOOOM!

DENİZALTINDA BÜYÜK BİR PATLAMA OLDU KAPTAN.
SAVAŞ İSTİYORDUNUZ...
...DEĞİL Mİ? DİLEĞİNİZ GERÇEKLEŞTİ.
AMAN TANRIM! KLARK BURADAN NASIL...
...SAĞ ÇIKAR?
SÜPERMEN! O KADAR KUM KALKMIŞ Kİ BİR ŞEY GÖREMİYORUM.
NEDEN ONUN TORPİDOSU...
"...BENİMKİ GİBİ SALİMEN YERE İNMEDİ."
EVET.
BU O.

GEÇ Mİ KALDIM
EĞER BOĞULDUYSA NE YAPARIM?
İŞTE ORADA VE YALNIZ DEĞİL.
YANINDA O VAR.
VE SANIRIM HAYAT ÖPÜCÜĞÜ VERİYOR.
YOKSA..
HAYIR.EĞER ONU KENDİ DÜNYAŞINA GÖTÜRÜRSEM SANIRIM YAŞAYACAK.
DUR..YARDIM EDEYİM.
GEREK YOK. ÜLKEN TEHDİT ALTINDA GİTMELİSİN.
BEN ONUNLA İLGİLENİRİM. DAHA ÖNCE İLGİLENDİĞİM DÜNYALI GİBİ.
SANIRIM ADI KENT İDİ.
İYİ.O DİNAZOR İLE KARŞILAŞTIĞIM ZAMAN ONU ARIYORDUM..
YOKSA... YANİ BU... EVET...
...AMA SENDEN BİR ŞEY RİCA EDECEĞİM.
LÜTFEN SÖZ VER. ONA BİR ŞEY SÖYLEMEYECEKSİN.
SIRRINI BUNCA YIL SAKLADIM.
BUNDAN SONRA DA...

LORİ LEMARİS'İN YAŞADIĞINI SÖYLEMEM.
SAĞOL DOSTUM.
BUNUN SENİN İÇİN ÇOK ZOR OLDUĞUNU BİLİYORUM.
SANA GELİNCE SEVGİLİM...
BİR HAYAT ÖPÜCÜĞÜ DAHA.
ŞİMDİ ÜNİFORMANI ÖRTMELİYİZ.
ÇÜNKÜ KAYIP KİŞİ KLARK İDİ...
SÜPERMEN DEĞİL.
GEMİYE DÖNEN DE KLARK OLACAK.
NE?
SUS.
UYLU VE NEFES AL. GERİSİNİ BOŞ VER.

AİT OLDUĞUN YER BURASI KLARK
SONSUZ BİR GÖKYÜZÜ VE YÜRÜYEN İNSANLAR
YARDIM EDİN!
ÇABUK DÜRBÜNÜ BANA VERİN.
BİR ŞEY Mİ GÖRDÜN?
HAYIR... AMA SANKİ BİR KADIN YARDIM İSTEDİ GİBİ.
RÜZGARIN SESİDİR.
AZ SONRA SENİ KURTARACAKLAR. HOŞÇAKAL KLARK KENT.
VE UYAN.
NE... HA? NASIL?
GERÇEKTEN BİR ŞEY DUYDUM. BU KLARK VE... VE...
GÖRDÜĞÜMÜ GÖRMÜŞ OLAMAM, DEĞİL Mİ? YANİ O KUYRUK ...YOK CANIM... BALIK FALANDIR.
AL OĞLUM, TUT ŞUNU.
ANLAMIYORUM, BU KIYAFETLE NASIL BURAYA GELDİM. O PATLAMADAN SONRA SERSEMLEDİM. HERHALDE İÇGÜDÜLERİM GETİRDİ BENİ BURAYA.

GARİP. SANKİ BİR AN LORİ'Yİ GÖRDÜM GİBİ GELDİ.
HERHALDE PATLAMA ETKİSİNDEN... BİR DE ATLANTİSE BU KADAR YAKIN OLMAMDAN DOLAYI...
AMA SANIRIM ONUN KADAR SEVEBİLECEĞİM...
"...BİRİNİ BULDUĞUM İÇİN ŞANSLIYIM."
ŞU TELEPATİ ÇOK KÖTÜ ŞEY. İNSAN BAZEN İSTEMEDİĞİ ŞEYLERİ DUYUYOR.
AH KLARK...EĞER YAŞAMLARIMIZ BAŞKA TÜRLÜ OLSAYDI, SANA HALA BURADA OLDUĞUMU SÖYLERDİM.
AMA LOİS LANE SENİN İÇİN ÇOK DAHA UYGUN.
BU DURUMA KATLANMAMI SAĞLAYAN TEK ŞEY, SONUNDA MUTLULUĞU BULACAĞINI BİLMEM
DÜNYALARIMIZ SAĞLIKLI BİR İLİŞKİ SÜRDÜREMEYECEK KADAR AYRI.
BUNU BİLDİĞİM İÇİN, SANA RONALD'I SEVDİĞİMİ SÖYLEDİM.
BUNUN DA SENİ DURDURMAYACAĞINI BİLDİĞİM İÇİN, RONAL'IN SANA ÖLDÜĞÜMÜ SÖYLEMESİNİ İSTEDİM. ANCAK O ZAMAN BAŞKASINI BULABİLİRDİN.
MUTLULUĞUN BEDELİNİ ÇOK AĞIR ÖDEDİM.
ÇÜNKÜ SEN BENİM SEVİP SEVEBİLECEĞİM TEK ERKEKSİN.

# 114

Türkiye'de yayın hakkı B YAYINLARI'na aittir.
(BİLKA-Bilim Kültür Araştırma, Yayıncılık Ltd.Şti.)

# YAPAY YARATIKLAR!

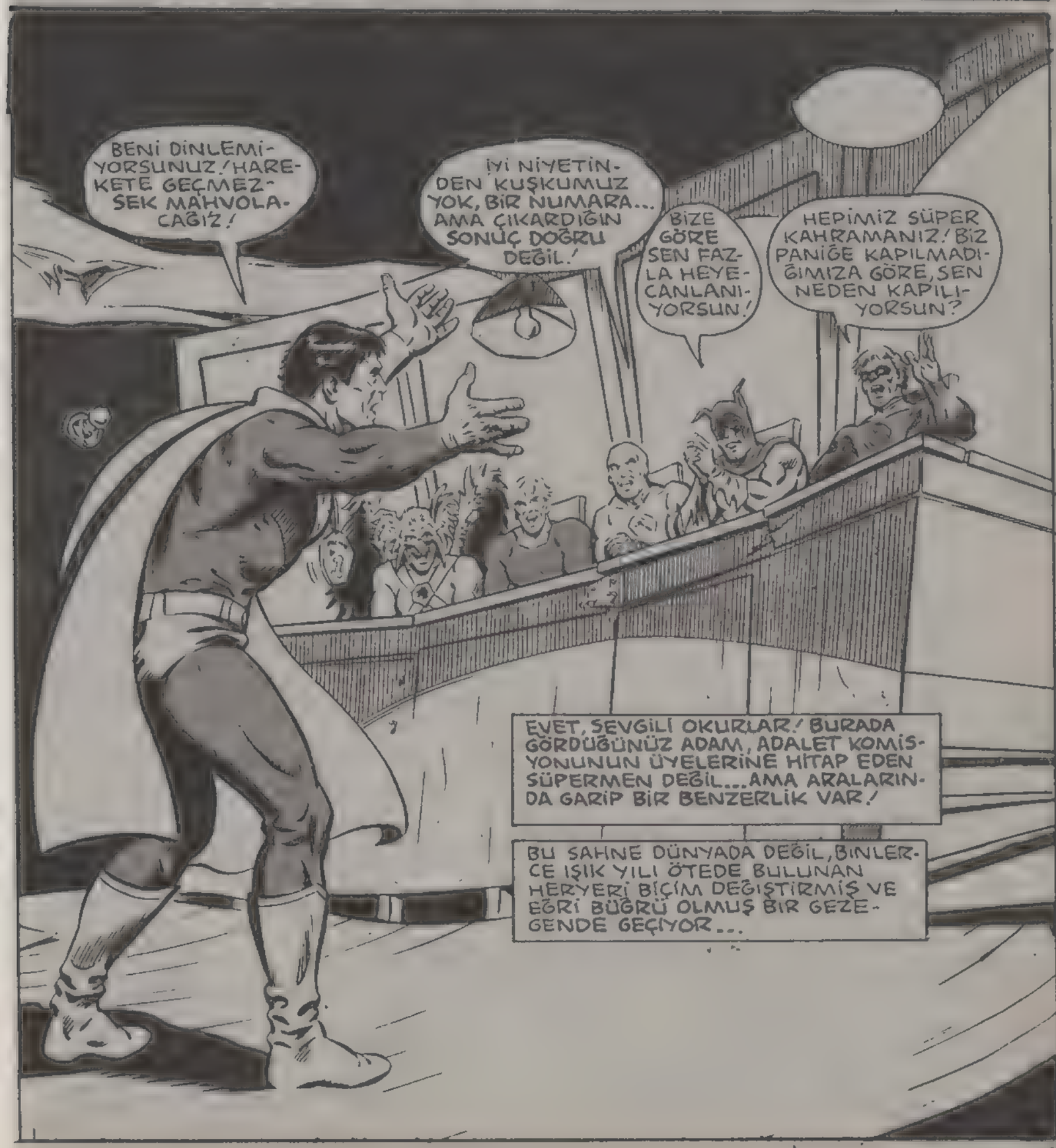

SİZE YALVARIYORUM...GERİDE KALANLARI KURTARMAK BİZİM GÖREVİMİZ!
EVET... GEZEGENDEKİ BİZAROLARIN DURUP DURURKEN PATLADIĞINI DUYUYORUZ!
AMA BUNLAR RİVAYETE BENZİYOR!
DOĞRUSU, BİZ BU OLAYLARIN ABARTILDIĞINI SANIYORUZ!
BİR NUMARALI BİZARO, GERÇEKTEN KÖTÜ BİR DURUM OLSAYDI SENİNLE BİRLİKTE HAREKET EDERDİM...TIPKI DÜNYALI SÜPERMEN VE BETMEN'İN YAPTIKLARI GİBİ!
ÇEVRENE BAK BİZARO-BETMEN! ÖNCE BİZARO-KIZIL ŞİMŞEK, ŞİMDİ DE BİZARO-SARI FENER, BİZARO-AKUMAN VE BİZARO-ŞAHİN PATLADILAR!
SIRA BİZE Mİ GELDİ YOKSA?
BANA BOŞ YERE DÜNYANIN EN BÜYÜK DETEKTİFİ DEMEMİŞLER! SÖYLEDİĞİNİ ANLADIM!

ARAŞTIRACAĞIM!
BU SORUNA TEK BAŞIMA ÇARE BULMAM GEREKİYOR!
METROPOLİSLİ BİZAROLAR KÖTÜ DURUMLARDA HEP BANA GÜVENİRLERDİ!
AMA HERHALDE ARTIK BANA GÜVENLERİNİ KAYBEDİYORLAR... ÇÜNKÜ İNSANLARIN BİRER BİRER PATLAMASINA ENGEL OLAMIYORUM!
DAHA ÖNCE YAPTIKLARIMI NE ÇABUK UNUTTULAR!

UMARIM MOLEKÜL HABER MERKEZİ'NDEKİ ARKADAŞLARIM HALA SAĞDIR! VAKİT GEÇMEDEN ONLARI UYARMALIYIM!
UUMNS
JİMMY! PERRY! DAHA PATLAMADIĞINIZA ÇOK SEVİNDİM!
BAY WHITE VE BEN AZ ÖNCE SENDEN SÖZEDİYORDUK, BİZARO-SÜPERMEN!
SANA DAHA ÖNCE SÖYLEDİM, OLSEN! BANA ŞEF DE
OOO! ÇOK SEVMEMEME RAĞMEN, PERRY'İ ÖZLEYECEĞİM!
BANA VURDUĞUN İÇİN TEŞEKKÜRLER, SÜPERMEN! BENİ HALA SEVDİĞİNE MEMNUN OLDUM!
EN SEVDİĞİM ARKADAŞIMA VURAMAZSAM, KİME VURACAĞIM?
BİZARRO
BU NEFİS BİR YUMRUKTU, DOSTUM..
JİMMY! SEN DE Mİ?
LOİS, LANE, STEVE, MORGAN HEPSİ DAHA ÖNCE PATLADILAR! ŞİMDİ DE JİMMY! TÜM DOSTLARIMI YİTİRİYORUM!
BU ÇOK KÖTÜ!

BANA YARDIM EDECEK HİÇBİR BİZARO-KAHRAMAN KALMADIĞI İÇİN TEK BİR ÇAREM VAR!
DÜNYAYA GİDİP, BENİ VE BİZARO-LOİS'İ MEYDANA GETİREN SÜPERMEN'İN KOPYA MAKİNESİNİ BULAYIM!*
MAKİNEYİ ÖDÜNÇ ALIP SÜPERMEN'İN DOSTLARININ YENİ KOPYALARINI YAPAYIM! BÖYLECE ARKADAŞLARIMA YENİDEN KAVUŞAYIM!
*BİZAROLAR YAPAY YARATIKLARDIR...GERÇEK İNSANLARIN CANSIZ KOPYALARIDIR.
DİĞER BİZAROLAR DA PATLARSA, DÜNYANIN SEKİZ KÖŞESİNİ YALNIZ DOLAŞACAĞIM!
BEN İLK BİZAROYUM..AMA SON BİZARO OLMAK İSTEMİYORUM!
AMA BİZARO-SÜPERMEN UZAYA DOĞRU UÇARKEN...
...İZLENDİĞİNİN FARKINDA DEĞİLDİR...
...BİR HAYALETE BENZEYEN BU GARİP YARATIK DAHA ÖNCE BİRÇOK BİZARONUN ÖLÜMÜNE NEDEN OLMUŞTUR...
...VE ŞİMDİ DE ASIL AVININ PEŞİNDEDİR!

ŞİMDİ DİKKATİMİZİ DAHA YAKINDAN TANIDIĞIMIZ BİR DÜNYAYA ÇEVİRELİM...
METROPOLİS KENTİNDEKİ GALAKSİ HABER MERKEZİNDE...
JAMES OLSEN, SENİ GENÇ ARKADAŞIMIZ DWIGHT DECKER'LE TANIŞTIRAYIM! OKUDUĞU OKULDAKİ GAZETECİLİK KULÜBÜNÜN BİR ÜYESİ! BURAYA BİZİM ÇALIŞMALARIMIZI GÖRMEYE GELMİŞ!
BAY OLSEN DAILY PLANET GAZETESİNE MEMUR OLARAK GİRDİ... AMA ŞİMDİ BURADAKİ EN BÜYÜK ÜÇ GAZETECİDEN BİRİ!*
AMA ÜÇÜNÜN İÇİNDEN EN KÖTÜSÜ HERHALDE!
*DİĞER İKİ BÜYÜK GAZETECİ DE LOIS LANE VE KLARK KENT'TİR.
BELKİ HAKLISIN, DWIGHT! BEN KLARK VE LOIS KADAR ESKİ DEĞİLİM, AMA GÖZÜM YİNE DE YÜKSEKLERDE!
OLABİLİR! HEY, ŞURADAKİ LANA LANG DEĞİL Mİ?
ÖHÖ, ŞEY, LANA, BİR DAKİKA! SENİ BİRİYLE TANIŞTIRMAK İSTİYORUM!
SANA BİR NASİHAT VEREYİM, DWIGHT... LANA'YA DAHA NAZİK DAVRAN!
OLUR, BAY EDGE!
ÇOK MEMNUN OLDUM, BAYAN LANG! BEN SİZİN ALTI HABERLERİNİZİ DİNLEMEDEN YEMEĞE OTURMAM!
NE HOŞ ÇOCUK! HANGİ MESLEĞİ SEÇERSEN SEÇ, BAŞARILI OLACAĞINDAN EMİNİM, DELİKANLI!
ÇOK İYİYDİN, DWIGHT!
BABAMİN HEP SÖYLEDİĞİ GİBİ, LANA LANG KLAS BİR KADIN! AMA TELEVİZYONDAKİNDEN DAHA YAŞLI GÖRÜNÜYOR!

BİRKAÇ KAT AŞAĞIDA, DWIGHT İLE MORGAN EDGE BAŞKA BİR TANIDIK YÜZLE KARŞILAŞIRLAR...
SPOR MUHABİRİMİZ STEVE LOMBARD'I TANIYORSUN HERHALDE! STEVE, BU DWIGHT DECKER!
SELAM, DELİKANLI!
BABAM SİZİN HAYRANINIZ, BAY LOMBARD! AMA GEÇEN SEZONA GÖRE ON KİLO FAZLANIZ OLDUĞUNU SÖYLÜYOR!
ŞEY, FAZLALIĞIM YEDİ KİLO!
BENCE İKİ KİLO, LOMBARD!
...O SIRADA KORİDORUN BİRAZ İLERİSİNDE, GALAKSİ HABER MERKEZİ'NİN BAŞKA BİR ASI ODASINDAN ÇIKAR...
CLARK KENT
...ÇEVREYE GÖRÜNMEMEYE HER ZAMANKİNDEN FAZLA DİKKAT ETMEKTEDİR...
HEY, ŞU O DEĞİL Mİ? TABİİ, BU KLARK KENT'IN TA KENDİSİ!
VAY CANINA! GENÇ, SAĞLIKLI BİR AMERİKALI ÇOCUK ESKİ OYUNCU VE ŞİMDİKİ ÜNLÜ TELEVİZYON SPOR MUHABİRİ BÜYÜK STEVE'E BOŞVERİP...
...KLARK'IN PEŞİNDEN KOŞUYOR!
BAY KENT... SİZİNLE KONUŞMAM GEREK!
YAVAŞ OL, DWIGHT, HEYECANLANMA! KLARK KENT TELEVİZYONDA GÖRÜNDÜĞÜ KADAR İLGİNÇ BİRİ DEĞİLDİR! İYİ TANIRIM!
BELKİ.. AMA BEN YİNE DE ONU GÖRMEK İSTİYORUM!

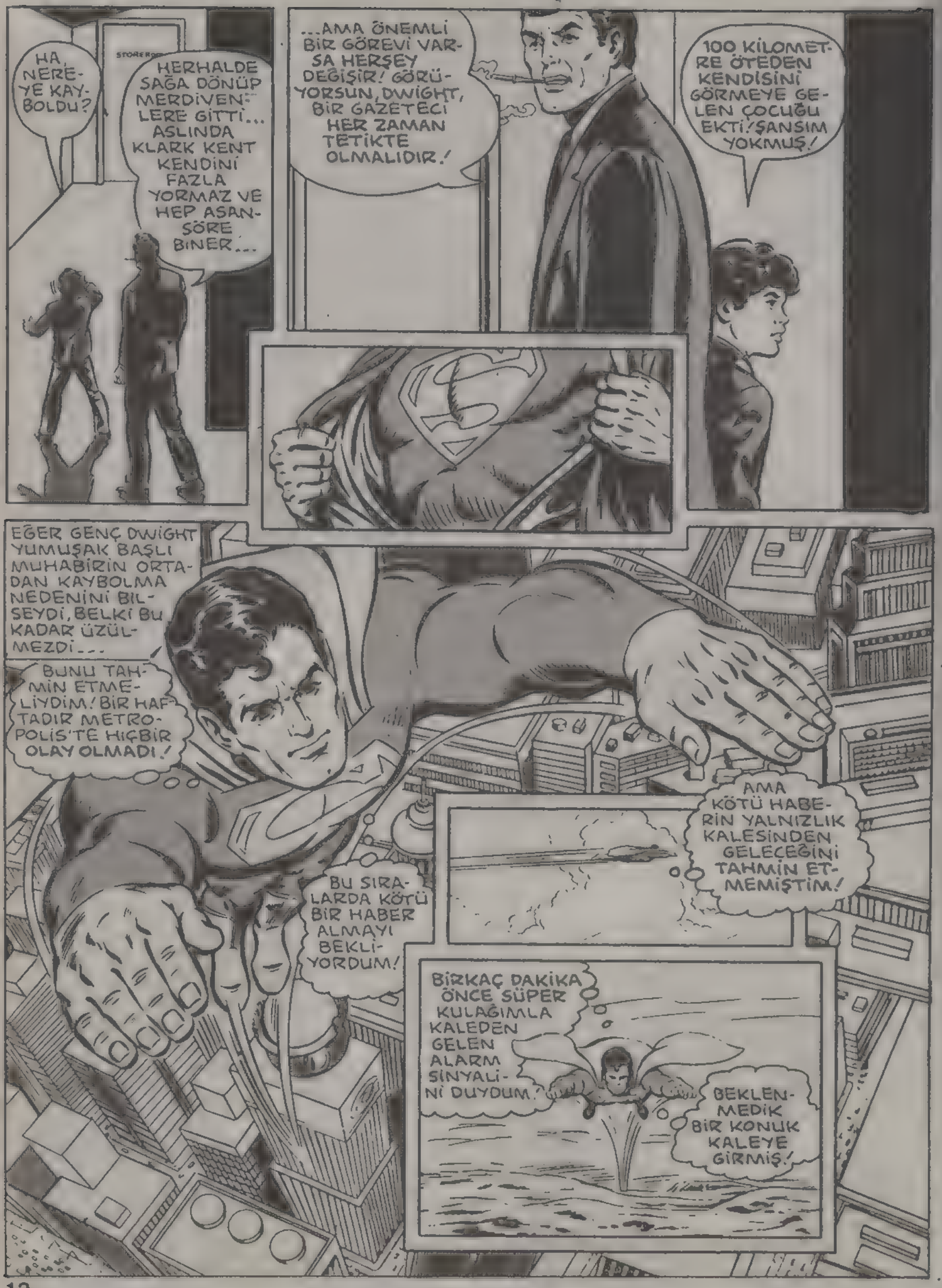
HA, NEREYE KAYBOLDU?
HERHALDE SAĞA DÖNÜP MERDİVENLERE GİTTİ... ASLINDA KLARK KENT KENDİNİ FAZLA YORMAZ VE HEP ASANSÖRE BİNER...
...AMA ÖNEMLİ BİR GÖREVİ VARSA HERŞEY DEĞİŞİR! GÖRÜYORSUN, DWIGHT, BİR GAZETECİ HER ZAMAN TETİKTE OLMALIDIR!
100 KİLOMETRE ÖTEDEN KENDİSİNİ GÖRMEYE GELEN ÇOCUĞU EKTİ! ŞANSIM YOKMUŞ!
EĞER GENÇ DWIGHT YUMUŞAK BAŞLI MUHABİRİN ORTADAN KAYBOLMA NEDENİNİ BİLSEYDİ, BELKİ BU KADAR ÜZÜLMEZDİ...
BUNU TAHMİN ETMELİYDİM! BİR HAFTADIR METROPOLİS'TE HIÇBİR OLAY OLMADI!
BU SIRALARDA KÖTÜ BİR HABER ALMAYI BEKLİYORDUM!
AMA KÖTÜ HABERİN YALNIZLIK KALESİNDEN GELECEĞİNİ TAHMİN ETMEMİŞTİM!
BİRKAÇ DAKİKA ÖNCE SÜPER KULAĞIMLA KALEDEN GELEN ALARM SİNYALİNİ DUYDUM!
BEKLENMEDİK BİR KONUK KALEYE GİRMİŞ!

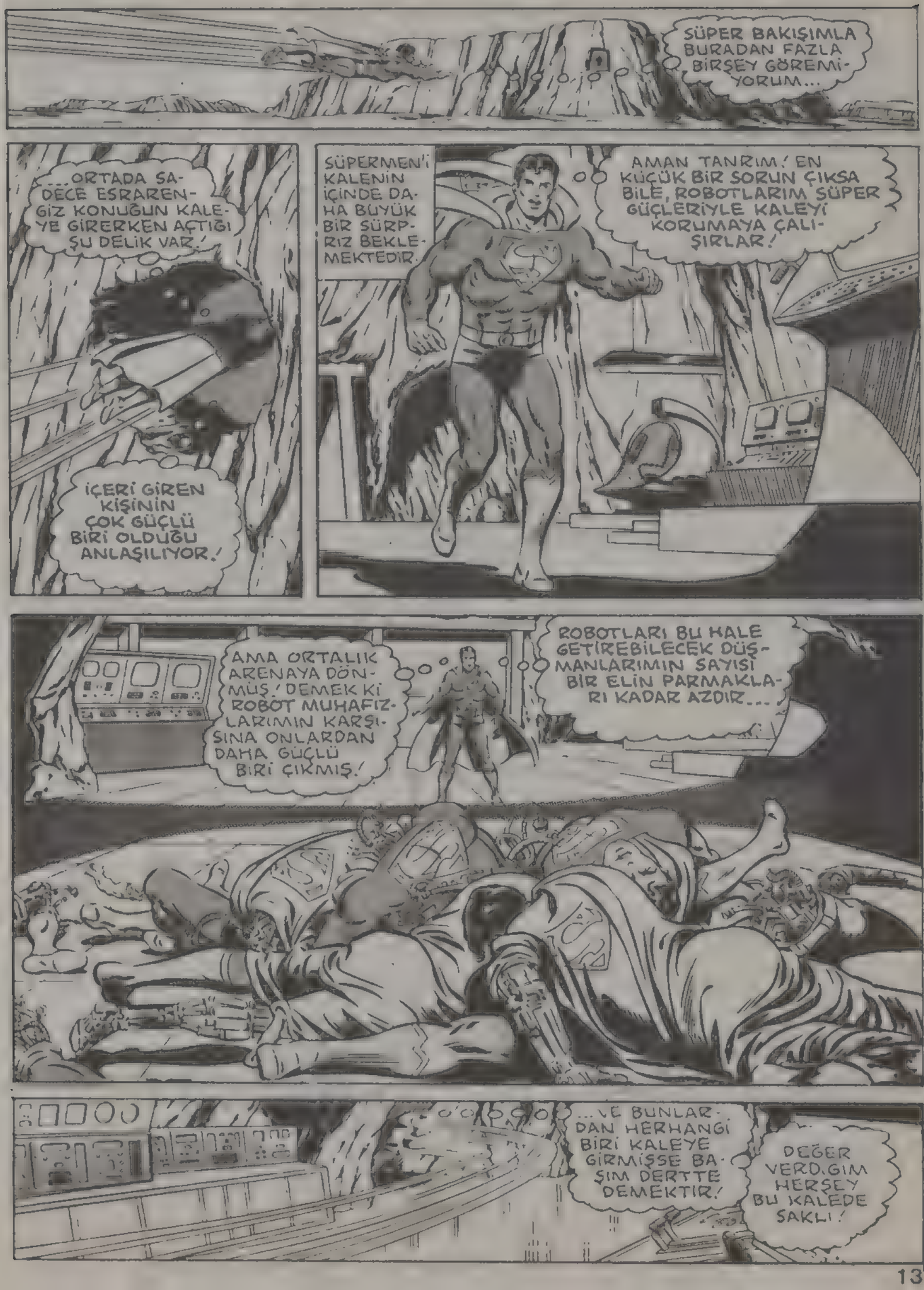
SÜPER BAKIŞIMLA BURADAN FAZLA BİRŞEY GÖREMİYORUM...
...ORTADA SADECE ESRARENGİZ KONUĞUN KALEYE GİRERKEN AÇTIĞI ŞU DELİK VAR.
İÇERİ GİREN KİŞİNİN ÇOK GÜÇLÜ BİRİ OLDUĞU ANLAŞILIYOR.
SÜPERMEN'İ KALENİN İÇİNDE DAHA BÜYÜK BİR SÜRPRİZ BEKLEMEKTEDİR.
AMAN TANRIM! EN KÜÇÜK BİR SORUN ÇIKSA BİLE, ROBOTLARIM SÜPER GÜÇLERİYLE KALEYİ KORUMAYA ÇALIŞIRLAR!
AMA ORTALIK ARENAYA DÖNMÜŞ! DEMEK Kİ ROBOT MUHAFIZLARIMIN KARŞISINA ONLARDAN DAHA GÜÇLÜ BİRİ ÇIKMIŞ!
ROBOTLARI BU HALE GETİREBİLECEK DÜŞMANLARIMIN SAYISI BİR ELİN PARMAKLARI KADAR AZDIR...
...VE BUNLARDAN HERHANGİ BİRİ KALEYE GİRMİŞSE BAŞIM DERTTE DEMEKTİR!
DEĞER VERDİĞİM HERŞEY BU KALEDE SAKLI!

ÖNCE GİZLİ SİLAHLARIMI SAKLADIĞIM BÖLMEYİ KONTROL EDEYİM!
KAPI ZORLANMAMIŞ! AMA MİKROSKOPİK BAKIŞIMLA KİLİDİN ÇEVRESİNDE PARMAK İZİ GÖRDÜM!
PARMAKİZLERİ TIPKI BENİMKİNE BENZİYOR..AMA SAHTE!
AKLIMA GELEN DÜŞMANLAR ARASINDA O EN SON SIRAYI ALIYORDU!
ASLINDA RAHATLAMAM GEREK! O ÇOK KÖTÜ BİRİ DEĞİL.. SADECE NE YAPACAĞI ÖNCEDEN KESTİRİLEMEYEN MANTIKSIZ BİR KİŞİ!
TANRIM, OLANLARI ANLAMAMA YARDIM ET!
PEKALA, BIZARO, OLDUĞUN YERDE KAL! YALNIZLIK KALESİNDE O KOPYA MAKİNESİYLE NE YAPMAYA ÇALIŞIYORSUN?
BİLMEK İSTİYORUM!
DOST'UM SUPERMEN'DEN İYİLİK DİLENMEK İSTEMEDİM.. BU YÜZDEN KALEYE GİRİP AYGITI ÇALDIM!
ONU HEMEN BIZARO DÜNYASINA GÖTÜRÜP, GERİDE KALAN BİZAROLARIN KOPYASINI ÇIKARMAM GEREK!
SÖZLERİNİ BİRAZ DAHA AÇAR MISIN?
SÜPERMEN'IN KOPYASI, ÇELİK ADAM'A DÜNYASINDA OLANLARI ANLATIR...
...İLK BIZARO BEN OLDUĞUM İÇİN, IRKIMI KURTARMAK BANA DÜŞER!
ÖZÜR DİLERİM, BİZARO!

BELKİ AYNI ŞEKİLDE DÜŞÜNMÜYORUZ, SÜPERMEN, AMA DOSTUM OLMAK İSTEDİĞİNİ BİLİYORUM!
BEN DE SENİN DOSTUN OLMAK İSTİYORUM, AMA NEDENSE BAZEN TARTIŞIYORUZ!
ŞEY... HAKLISIN HERHALDE! AMA BEN BURAYA SENİNLE DÖĞÜŞMEK İÇİN GELMEDİM! SİZ BİZAROLAR BİLİNMEZ BİR DÜŞMANA KARŞI KOYAMIYORSANIZ, BÜYÜK BİR SORUNUNUZ VAR DEMEKTİR...
...KOPYA MAKİNESİNİ GÖTÜRÜP YENİ BİZAROLAR YAPMAK DA IRKINI KURTARMAYA YETMEZ!
ÖNCE DÜŞMANINIZI ELE GEÇİRMENİZ GEREKİR!
HAKLISIN! NE YAPMAMIZI ÖNERİYORSUN?
BİRLİKTE HAREKET EDELİM! BELKİ BU ŞEKİLDE BİZAROLARI ÖLDÜREN KİŞİYİ YAKALAYABİLİRİZ!
O ZAMAN DA NE YAPMAMIZ GEREKTİĞİNE KARAR VERİRİZ!
TAMAM, SÜPERMEN, ANLAŞTIK! İŞE NEREDEN BAŞLAYACAĞIZ?
BURAYA GELDİĞİN YOLU AYNEN İZLEYEREK GERİ DÖN! SEN İLK BİZARO OLDUĞUN İÇİN, DÜŞMAN SENİ ÖLDÜRMEDEN RAHAT ETMEYECEKTİR!

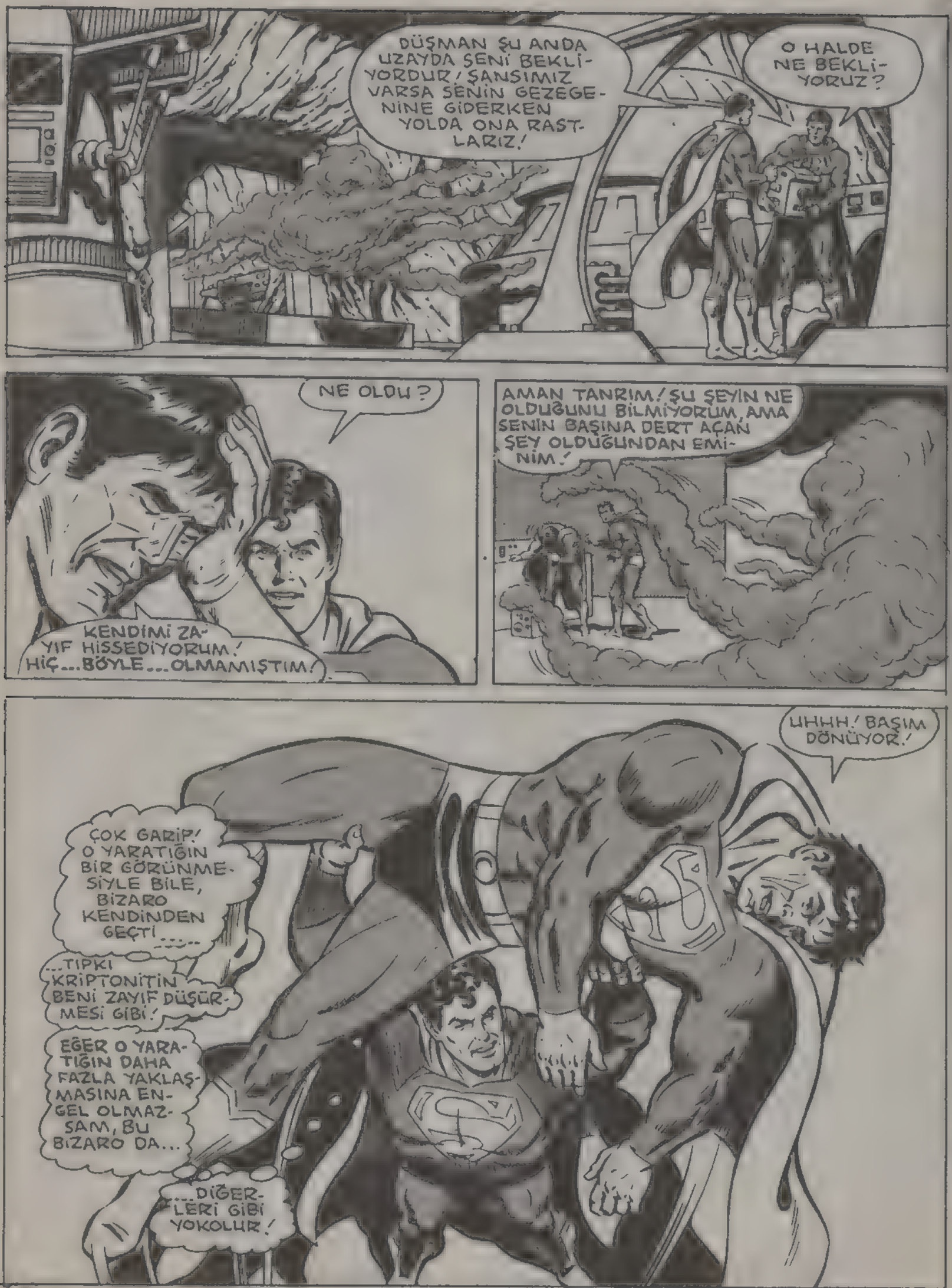
DÜŞMAN ŞU ANDA UZAYDA SENİ BEKLİYORDUR! ŞANSIMIZ VARSA SENİN GEZEGENİNE GİDERKEN YOLDA ONA RASTLARIZ!
O HALDE NE BEKLİYORUZ?
NE OLDU?
KENDİMİ ZAYIF HİSSEDİYORUM! HİÇ...BÖYLE...OLMAMIŞTIM!
AMAN TANRIM! ŞU ŞEYİN NE OLDUĞUNU BİLMİYORUM, AMA SENİN BAŞINA DERT AÇAN ŞEY OLDUĞUNDAN EMİNİM!
UHHH! BAŞIM DÖNÜYOR!
ÇOK GARİP! O YARATIĞIN BİR GÖRÜNMESİYLE BİLE, BİZARO KENDİNDEN GEÇTİ.....
...TIPKI KRİPTONİTİN BENİ ZAYIF DÜŞÜRMESİ GİBİ!
EĞER O YARATIĞIN DAHA FAZLA YAKLAŞMASINA ENGEL OLMAZSAM, BU BİZARO DA...
....DİĞERLERİ GİBİ YOKOLUR!

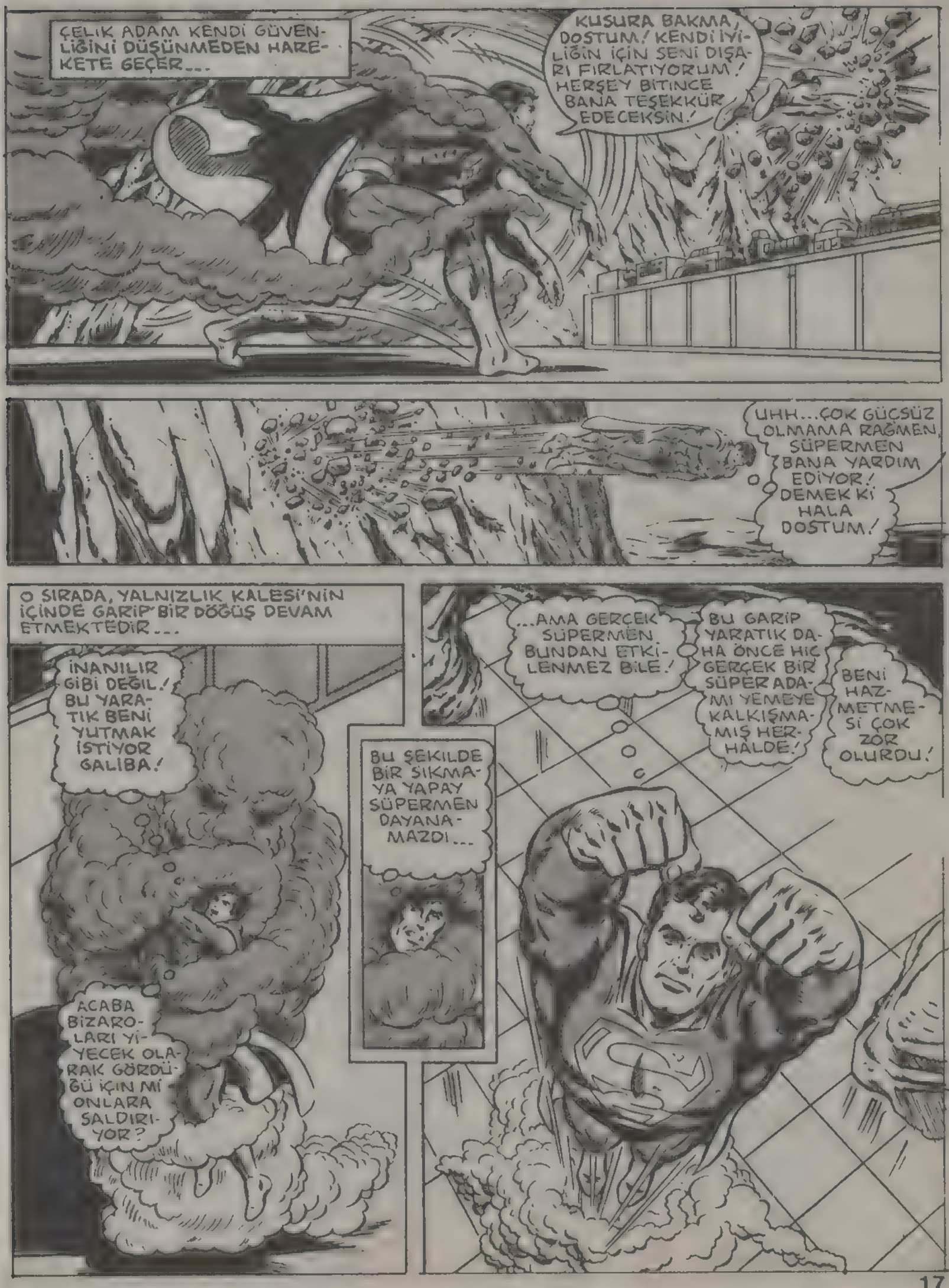
ÇELİK ADAM KENDİ GÜVENLİĞİNİ DÜŞÜNMEDEN HAREKETE GEÇER...
KUSURA BAKMA, DOSTUM! KENDİ İYİLİĞİN İÇİN SENİ DIŞARI FIRLATIYORUM! HERŞEY BİTİNCE BANA TEŞEKKÜR EDECEKSİN!
UHH...ÇOK GÜÇSÜZ OLMAMA RAĞMEN SÜPERMEN BANA YARDIM EDİYOR! DEMEK Kİ HALA DOSTUM!
O SIRADA, YALNIZLIK KALESİ'NİN İÇİNDE GARİP BİR DÖĞÜŞ DEVAM ETMEKTEDİR...
İNANILIR GİBİ DEĞİL! BU YARATIK BENİ YUTMAK İSTİYOR GALİBA!
ACABA BİZAROLARI YİYECEK OLARAK GÖRDÜĞÜ İÇİN Mİ ONLARA SALDIRIYOR?
BU ŞEKİLDE BİR SIKMAYA YAPAY SÜPERMEN DAYANAMAZDI...
...AMA GERÇEK SÜPERMEN BUNDAN ETKİLENMEZ BİLE!
BU GARİP YARATIK DAHA ÖNCE HİÇ GERÇEK BİR SÜPER ADAMI YEMEYE KALKIŞMAMIŞ HERHALDE!
BENİ HAZMETMESİ ÇOK ZOR OLURDU!

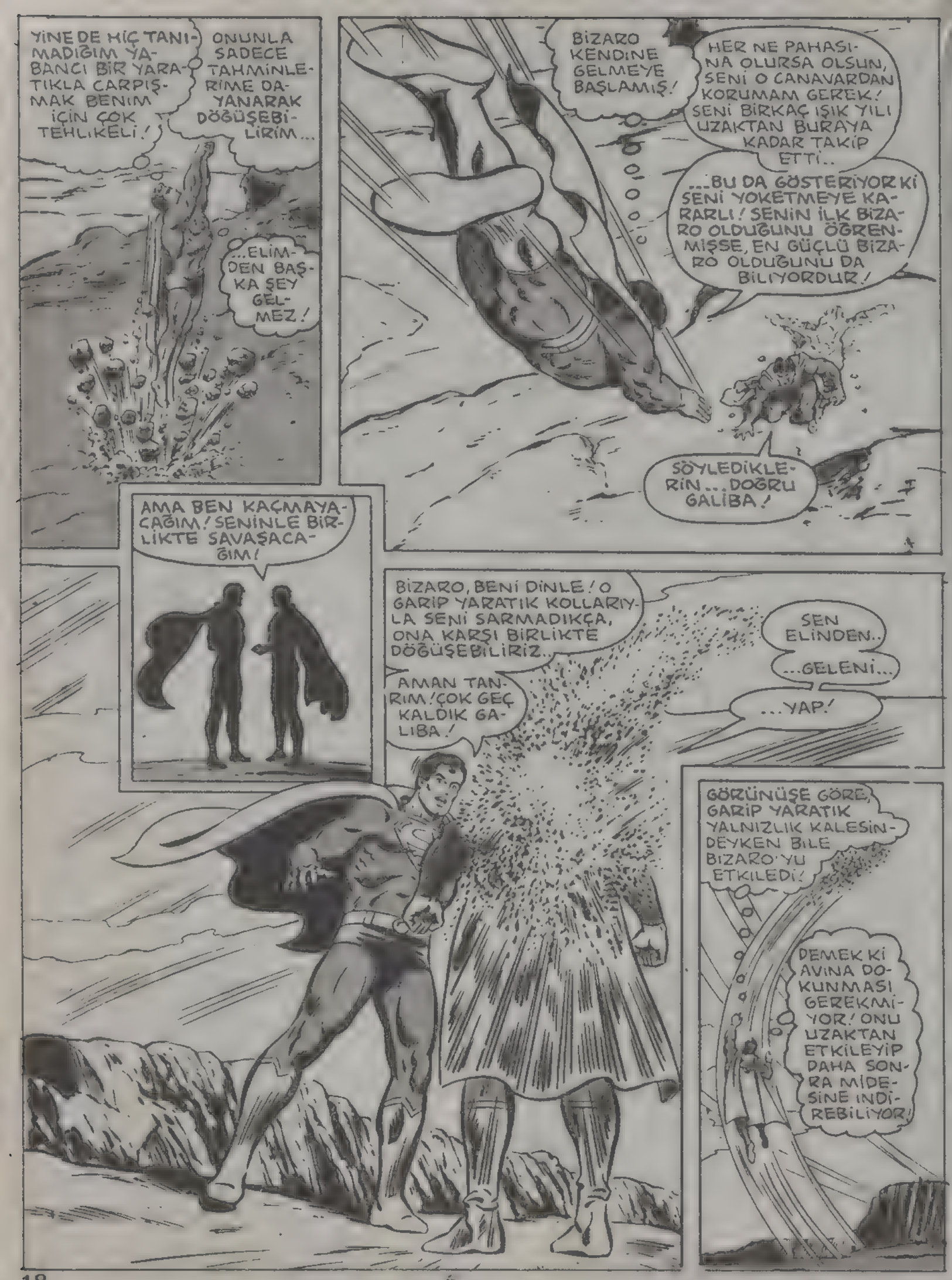
YİNE DE HİÇ TANIMADIĞIM YABANCI BİR YARATIKLA ÇARPIŞMAK BENİM İÇİN ÇOK TEHLİKELİ!
ONUNLA SADECE TAHMİNLERİME DAYANARAK DÖĞÜŞEBİLİRİM...
...ELİMDEN BAŞKA ŞEY GELMEZ!
BİZARO KENDİNE GELMEYE BAŞLAMIŞ!
HER NE PAHASINA OLURSA OLSUN, SENİ O CANAVARDAN KORUMAM GEREK! SENİ BİRKAÇ IŞIK YILI UZAKTAN BURAYA KADAR TAKİP ETTİ..
...BU DA GÖSTERİYOR Kİ SENİ YOKETMEYE KARARLI! SENİN İLK BİZARO OLDUĞUNU ÖĞRENMİŞSE, EN GÜÇLÜ BİZARO OLDUĞUNU DA BİLİYORDUR!
SÖYLEDİKLERİN... DOĞRU GALİBA!
AMA BEN KAÇMAYACAĞIM! SENİNLE BİRLİKTE SAVAŞACAĞIM!
BİZARO, BENİ DİNLE! O GARİP YARATIK KOLLARIYLA SENİ SARMADIKÇA, ONA KARŞI BİRLİKTE DÖĞÜŞEBİLİRİZ..
AMAN TANRIM! ÇOK GEÇ KALDIK GALİBA!
SEN ELİNDEN..
...GELENİ...
...YAP!
GÖRÜNÜŞE GÖRE, GARİP YARATIK YALNIZLIK KALESİNDEYKEN BİLE BİZARO'YU ETKİLEDİ!
DEMEK Kİ AVINA DOKUNMASI GEREKMİYOR! ONU UZAKTAN ETKİLEYİP DAHA SONRA MİDESİNE İNDİREBİLİYOR!

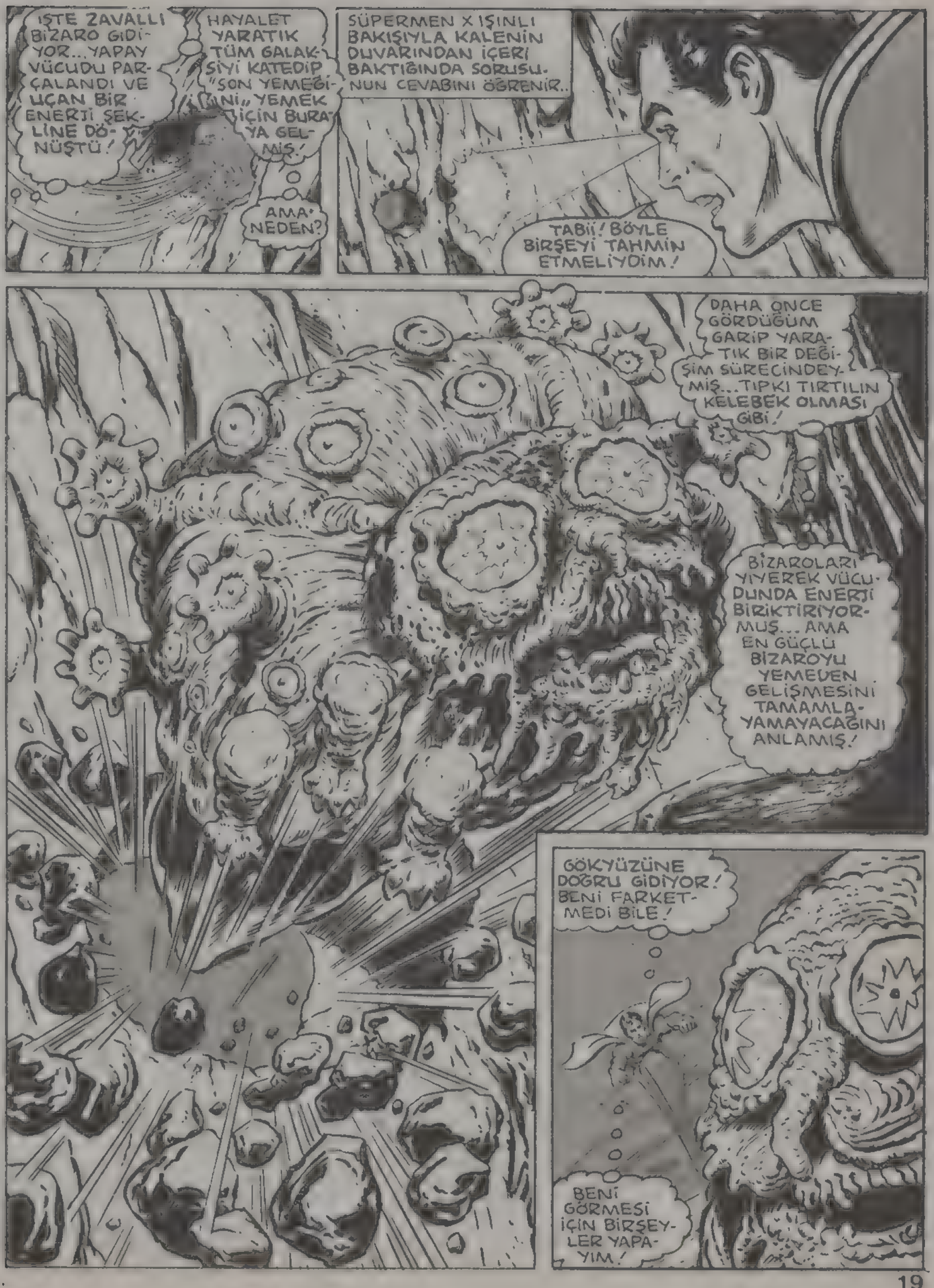
İŞTE ZAVALLI BİZARO GİDİYOR... YAPAY VÜCUDU PARÇALANDI VE UÇAN BİR ENERJİ ŞEKLİNE DÖNÜŞTÜ!
HAYALET YARATIK TÜM GALAKSİYİ KATEDİP "SON YEMEĞİNİ" YEMEK İÇİN BURAYA GELMİŞ!
AMA NEDEN?
SÜPERMEN X IŞINLI BAKIŞIYLA KALENİN DUVARINDAN İÇERİ BAKTIĞINDA SORUSUNUN CEVABINI ÖĞRENİR..
TABİİ! BÖYLE BİRŞEYİ TAHMİN ETMELİYDİM!
DAHA ÖNCE GÖRDÜĞÜM GARİP YARATIK BİR DEĞİŞİM SÜRECİNDEYMİŞ... TIPKI TIRTILIN KELEBEK OLMASI GİBİ!
BİZAROLARI YİYEREK VÜCUDUNDA ENERJİ BİRİKTİRİYORMUŞ... AMA EN GÜÇLÜ BİZAROYU YEMEDEN GELİŞMESİNİ TAMAMLAYAMAYACAĞINI ANLAMIŞ!
GÖKYÜZÜNE DOĞRU GİDİYOR! BENİ FARKETMEDİ BİLE!
BENİ GÖRMESİ İÇİN BİRŞEYLER YAPAYIM!

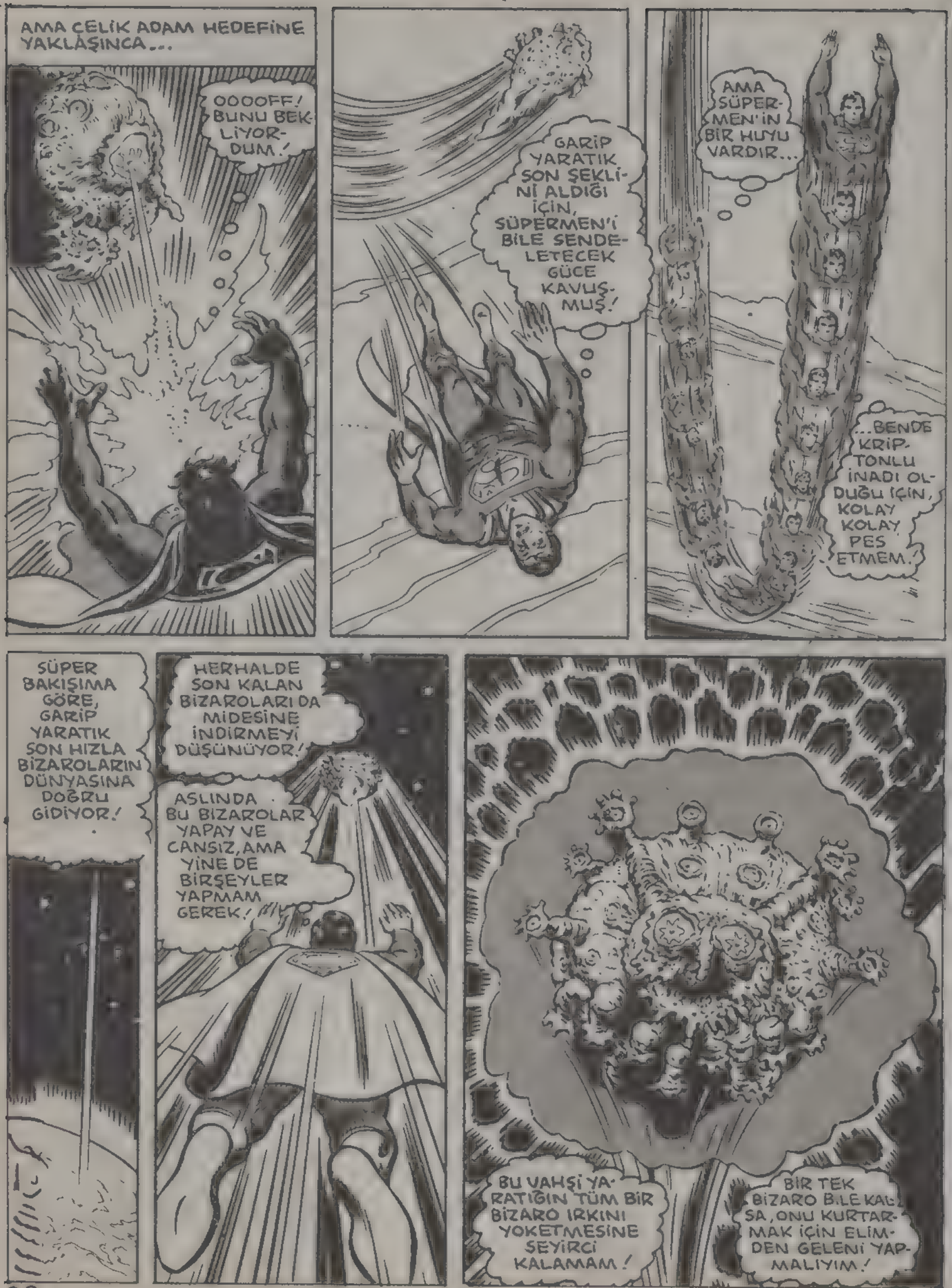
AMA ÇELİK ADAM HEDEFİNE YAKLAŞINCA...
OOOOFF! BUNU BEKLİYORDUM!
GARİP YARATIK SON ŞEKLİNİ ALDIĞI İÇİN, SÜPERMEN'İ BİLE SENDELETECEK GÜCE KAVUŞMUŞ!
AMA SÜPERMEN'İN BİR HUYU VARDIR...
...BENDE KRİPTONLU İNADI OLDUĞU İÇİN, KOLAY KOLAY PES ETMEM.
SÜPER BAKIŞIMA GÖRE, GARİP YARATIK SON HIZLA BİZAROLARIN DÜNYASINA DOĞRU GİDİYOR!
HERHALDE SON KALAN BİZAROLARI DA MİDESİNE İNDİRMEYİ DÜŞÜNÜYOR!
ASLINDA BU BİZAROLAR YAPAY VE CANSIZ, AMA YİNE DE BİRŞEYLER YAPMAM GEREK!
BU VAHŞİ YARATIĞIN TÜM BİR BİZARO IRKINI YOKETMESİNE SEYİRCİ KALAMAM!
BİR TEK BİZARO BİLE KALSA, ONU KURTARMAK İÇİN ELİMDEN GELENİ YAPMALIYIM!

TÜM HAYATIMI BANA İHTİYACI OLAN MAZLUM YARATIKLARI KORUMAK İÇİN HARCADIM! HERKESE YARDIM ETMEYİ BİR GÖREV SAYIYORUM!
YILDIZLAR ARASINDAKİ YOLCULUK GALAKSİDE BULUNAN KÜP ŞEKLİNDEKİ TEK GEZEGENE KADAR DEVAM EDER
OO, HAYIR! EĞER TELESKOPİK BAKIŞIM BENİ ALDATMIYORSA...
...DURUM HİÇ DE İYİ DEĞİL!
BEN DÜNYADA BİZARO-SÜPERMEN VE O GARİP YARATIKLA UĞRAŞIRKEN...
...BURADA ÇOK DAHA KÖTÜ ŞEYLER OLMUŞ!
BU BİR İSTİLA FİLOSUNA BENZİYOR...
...DAHA ÖNCE HİÇ GÖRMEDİĞİM CANLI YARATIKLARDAN OLUŞAN BİR İSTİLA FİLOSU!

KÖTÜMSER OLMAK İSTEMEM... AMA GALİBA BU KENTTE...
...HİÇBİR BİZARO KALMAMIŞ!
KÖTÜ OLAYLAR ÜSTÜSTE GELİYOR! ACABA BU GEZEGEN AYNI ANDA İKİ FARKLI YARATIĞIN İSTİLASINA MI UĞRAMIŞ?
BURAYA GELMEME NEDEN OLAN O ÇİRKİN YARATIĞA NE OLDU ACABA?
SÜPERMEN'İN SORUSUNA YANIT OLURCASINA, GÖKYÜZÜ BİRDEN SAVAŞ ALANINA DÖNER...
AMAN TANRIM! BİZAROLARI YİYEN YARATIK İSTİLACILARA SALDIRIYOR!
NE YAPACAĞIMI TAM OLARAK BİLEMİYORUM...
...AMA BİR ŞEYDEN EMİNİM! GARİP YARATIĞIN İLK SALDIRISI ETKİLİYDİ...
...AMA RAKİPLERİ ÇOK KALABALIK! ŞİMDİ İSTİLACILAR KARŞI SALDIRIYA GEÇİYOR!

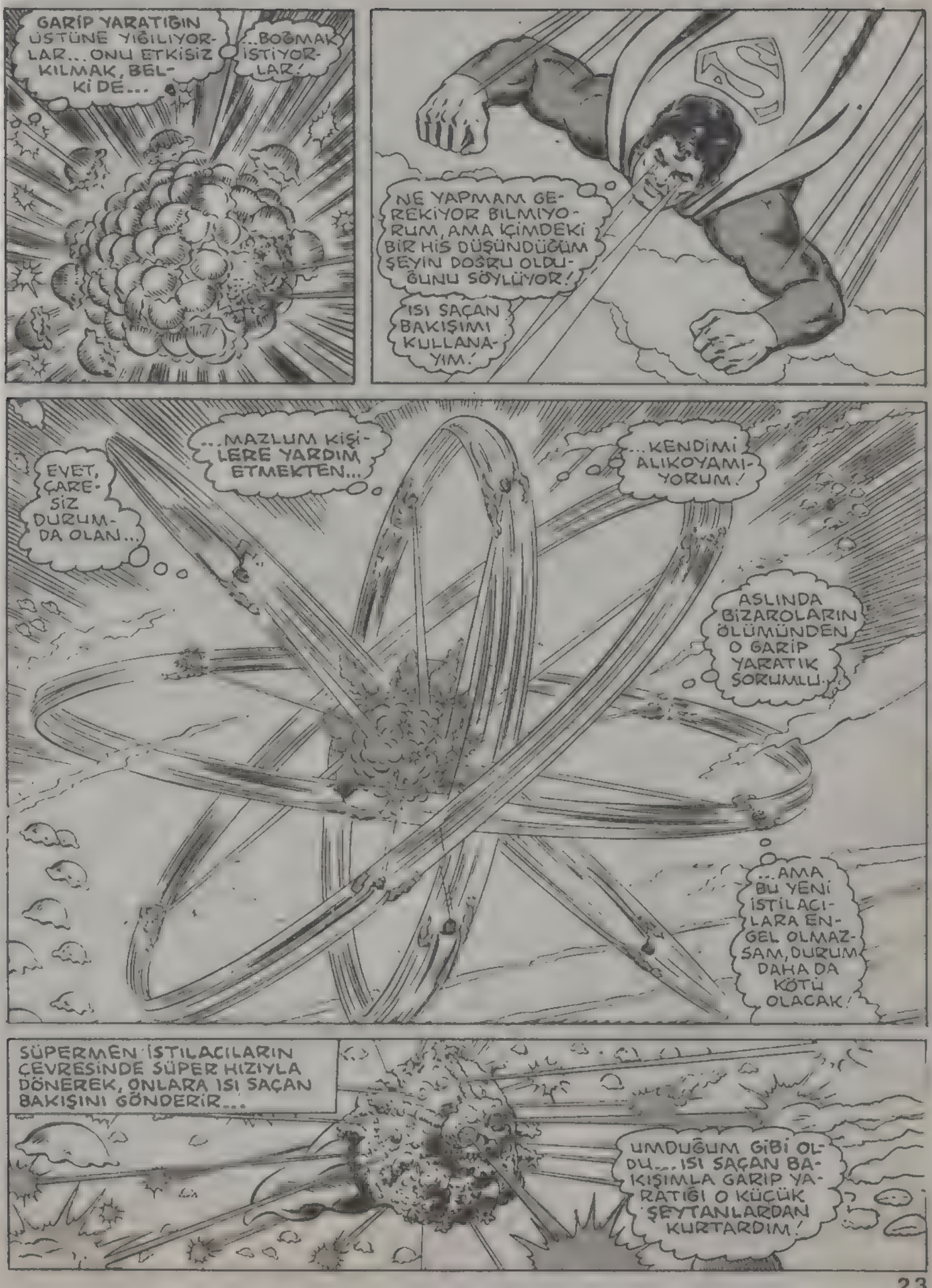
GARİP YARATIĞIN ÜSTÜNE YIĞILIYORLAR... ONU ETKİSİZ KILMAK, BELKİ DE...
...BOĞMAK İSTİYORLAR!
NE YAPMAM GEREKİYOR BİLMİYORUM, AMA İÇİMDEKİ BİR HİS DÜŞÜNDÜĞÜM ŞEYİN DOĞRU OLDUĞUNU SÖYLÜYOR!
ISI SAÇAN BAKIŞIMI KULLANAYIM!
EVET, ÇARESİZ DURUMDA OLAN...
...MAZLUM KİŞİLERE YARDIM ETMEKTEN...
...KENDİMİ ALIKOYAMIYORUM!
ASLINDA BİZAROLARIN ÖLÜMÜNDEN O GARİP YARATIK SORUMLU.
...AMA BU YENİ İSTİLACILARA ENGEL OLMAZSAM, DURUM DAHA DA KÖTÜ OLACAK!
SÜPERMEN İSTİLACILARIN ÇEVRESİNDE SÜPER HIZIYLA DÖNEREK, ONLARA ISI SAÇAN BAKIŞINI GÖNDERİR...
UMDUĞUM GİBİ OLDU... ISI SAÇAN BAKIŞIMLA GARİP YARATIĞI O KÜÇÜK ŞEYTANLARDAN KURTARDIM!

KİMİN YANINDA OLDUĞUMU ANLAYINCA, İSTİLACILAR BANA SALDIRMAYA BAŞLADILAR!
AMA HATA YAPIYORLAR!
BÜYÜK BİR HATA!
AZ SONRA SAVAŞIN SEYRİ TAMAMEN DEĞİŞİR...
İSTİLACILARIN ÇOĞU ÖLDÜ! GERİ KALANLAR DA KAÇMAYA BAŞLIYOR!
ÇOK KISA BİR SÜRE SONRA...
İŞTE GİDİYORLAR... UZAYDA BİR YERDE YARALARINI SARIP SALDIRACAK BAŞKA BİR GEZEGEN ARAYACAKLAR!
AMA BUNUN GİBİ BAŞKA BİR GEZEGEN BULABİLECEKLERİNİ SANMAM...
BU GARİP SES NE?
OOOHH! İSTİLACILARIN GİTTİĞİNE ÖYLE SEVİNMİŞTİM Kİ...
...YAPTIKLARI ZARARI FARKEDEMEDİM BİLE!

GARİP YARATIK ÇEVREYE BİR ENERJİ DALGASI YAYIYOR... ACI ÇEKTİĞİNİ BİLİYORUM, AMA YARDIM...
...EDEMİYORUM!
KA-SPLATTT!!!
GARİP YARATIK CAN ÇEKİŞEREK ÖLÜRKEN, YAPAY YARATIKLAR TEKRAR HAYAT BULURLAR...
ŞİMDİ ANLADIM! GARİP YARATIĞIN PATLAMASI BİR DEĞİŞİME NEDEN OLDU!
ONUN YEDİĞİ BİZAROLARIN MOLEKÜLLERİ O ÖLÜNCE TEKRAR BİRLEŞTİ VE BİZAROLAR ESKİ HALLERİNE DÖNDÜLER!
BURADA NELER OLUYOR BİR TÜRLÜ ÇIKARTAMIYORUM...
İŞTE GELDİM, DOSTUM!
1 NUMARALI BİZARO, İYİ MİSİN?
TABİİ İYİYİM, SÜPERMEN! GEL SANA BAŞIMIZDAN GEÇEN HERŞEYİ ANLATAYIM!

BİR BİZARO-LUTHOR!
SAKİN OL, SÜPERMEN! LUTHOR'UN SENİN DÜŞMANIN OLDUĞUNU BİLİYORUM... AMA BİZİM LUTHOR'UMUZ BİR KAHRAMAN!
DOĞRU..
...BEN BİLGİMİ BİZAROLARIN İYİLİĞİ İÇİN KULLANIYORUM! BU YÜZDEN BİZAROLARI YİYEN YARATIĞI YAPTIM!
ONU SEN Mİ YAPTIN? AMA NİÇİN?
BİRKAÇ GÜN ÖNCE, UZAYI GÖZLERKEN KORKUNÇ BİRŞEY KEŞFETTİM!
BU YARATIKLAR DÜNYAMIZA DOĞRU GELİYORLAR... ANLADIĞIM KADARIYLA BİZİ YOKETMEK İSTİYORLAR!
"İŞİN DAHA DA KÖTÜSÜ, ONLARA KARŞI KOYACAK GÜCÜMÜZ OLMADIĞINI ANLADIM!
"BU YÜZDEN BİR ÇARE ARAMAYA KOYULDUM!
"VE İÇİMİZDEKİ BİZAROLARIN ÇOĞUNU GEÇİCİ OLARAK BAMBAŞKA BİR YARATIK HALİNE SOKMAYA KARAR VERDİM!
"PLANIMI ÖNCE KENDİ ÜZERİMDE DENEDİM!
UMARIM YAPTIĞIM HESAPLAR DOĞRUDUR... YOKSA BİR DAHA ESKİ HALİME DÖNEMEM!

"ŞANSIM VARMIŞ Kİ AYGIT TAM İSTEDİĞİM GİBİ ÇALIŞTI...
MÜKEMMEL! HAYALET HALİNE GELDİĞİME GÖRE, ARTIK DİĞER BİZAROLARI YİYEBİLİRİM!
BÖYLECE BİRÇOK BİZARO BİRARAYA GELİNCE, TEK BİR YARATIK OLACAĞIZ VE İSTİLACILARA KARŞI KOYABİLECEĞİZ!
"PLANIMI ANLATACAK VAKTİM OLMADIĞI İÇİN, 1 NUMARALI BİZARO BENİM DİĞER BİZAROLARI YOKETTİĞİMİ SANDI!
"BEN BİZARO-LUTHOR'UM, HİÇBİR ZAMAN KÖTÜLÜK YAPMAM!
AMA SEN GELDİĞİN İÇİN ŞANSLI SAYILIRIZ, SÜPERMEN... SENİN YARDIMIN OLMASAYDI O YARATIKLAR BİZİ YENİP YOKEDEBİLİRLERDİ!
ONA BU YÜZDEN SÜPERMEN DİYORLAR! BEN DE ONUN KOPYASI OLMAKTAN MUTLUYUM!
İZİN VER DE ELİNİ SIKAYIM, BİZARO LUTHOR! SEN GERÇEK BİR KAHRAMANSIN! HEPİMİZ SANA ÇOK ŞEY BORÇLUYUZ!
KEŞKE BENİM DÜNYAMDAKİ LUTHOR DA SENİN GİBİ OLSAYDI!
BU BİZAROLARDAN HOŞLANMAYA BAŞLADIM! AMA ARTIK YOLA KOYULMAM GEREK...
HOŞÇAKALIN, ARKADAŞLAR! KENDİ DÜNYAMA DÖNMELİYİM!
İŞTE GİDİYOR...
...O BİZAROLARIN EN BÜYÜK DOSTU! BİRGÜN TEKRAR ZİYARETİNE GELECEĞİM, SÜPERMEN!
BU MACERANIN SONU

# SAKALLI CANAVAR

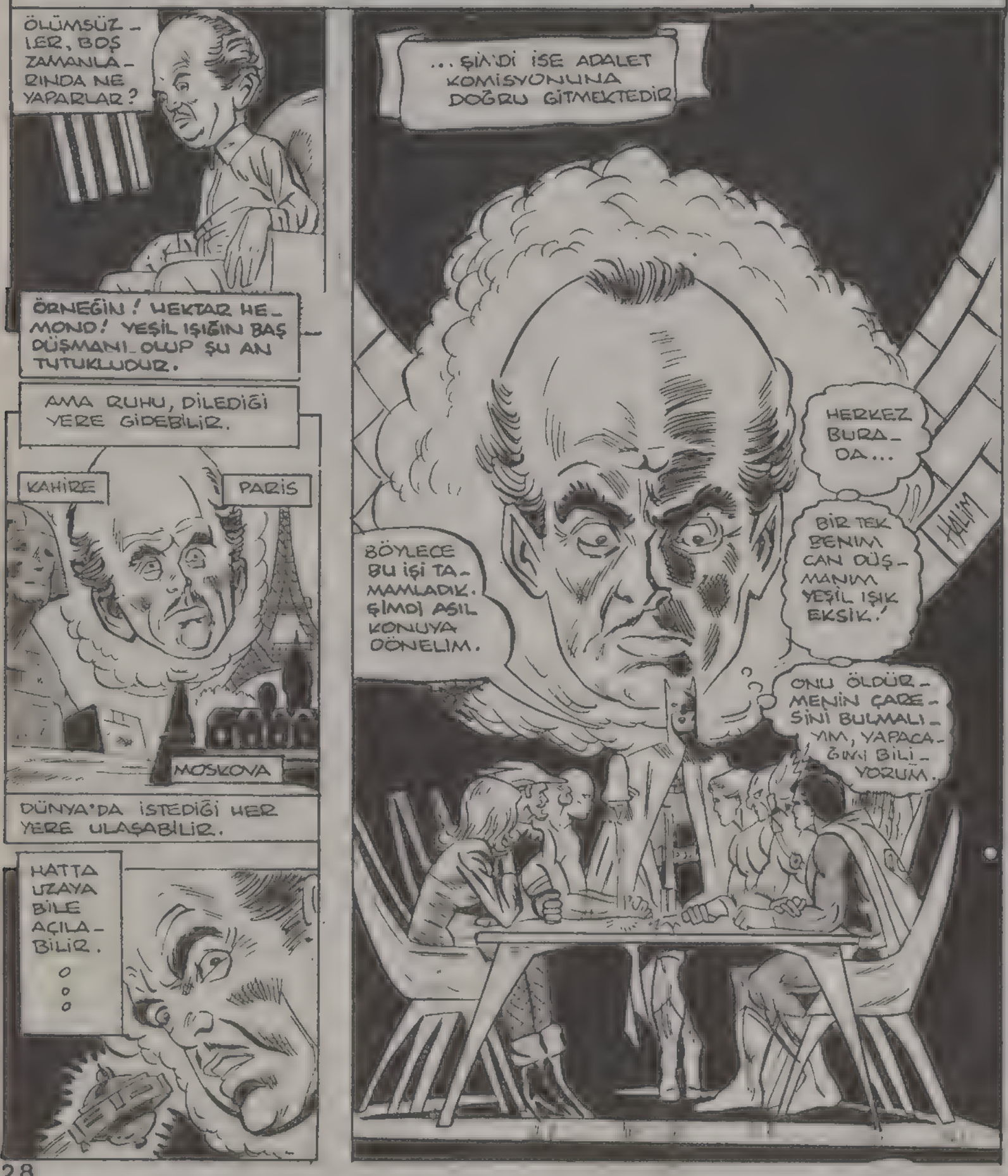

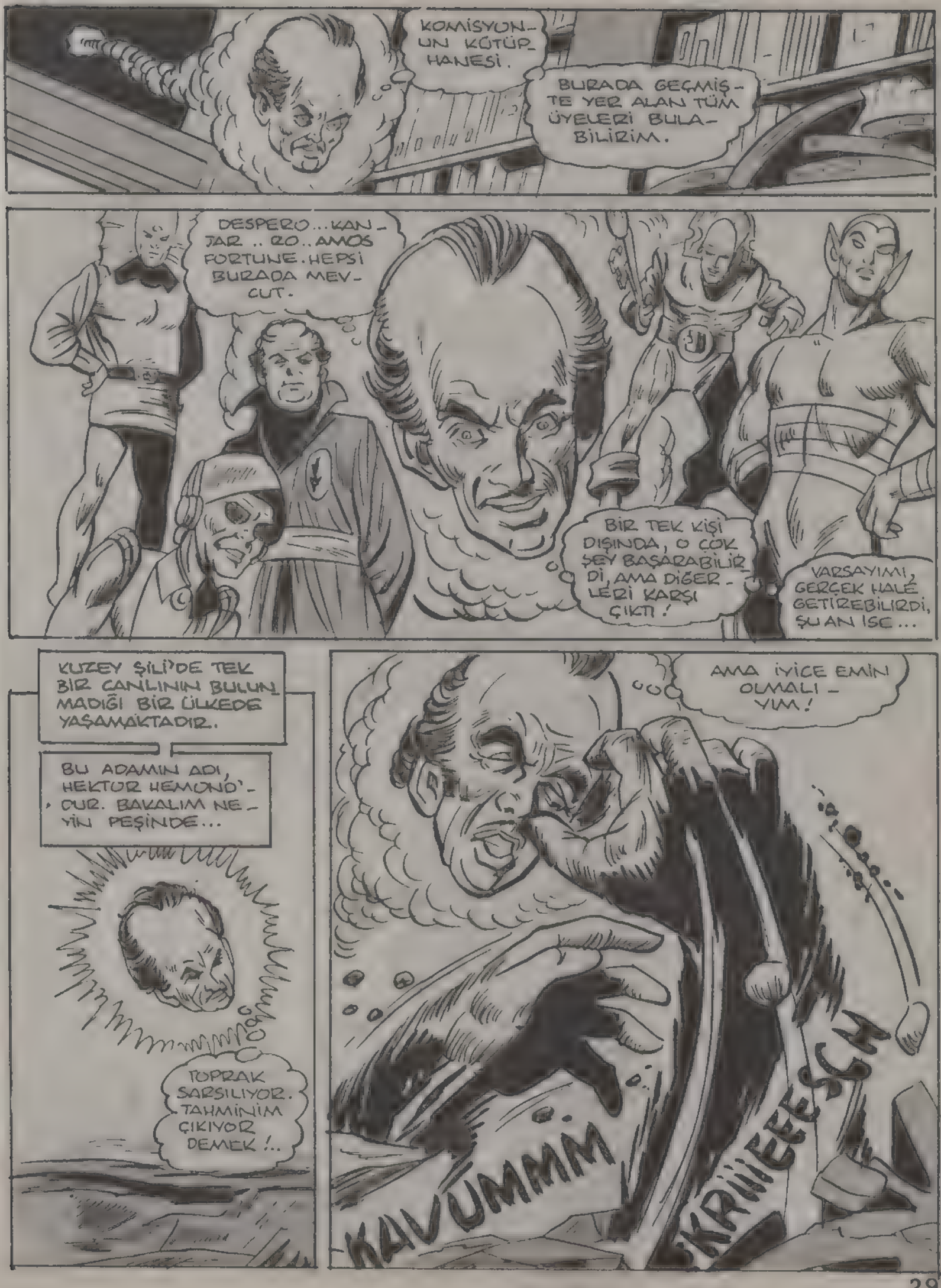

KOMİSYON-UN KÜTÜP-HANESİ.

BURADA GEÇMİŞ-TE YER ALAN TÜM ÜYELERİ BULA-BİLİRİM.

DESPERO... KAN-JAR .. RO.. AMOS FORTUNE. HEPSİ BURADA MEV-CUT.

BİR TEK KİŞİ DIŞINDA, O ÇOK ŞEY BAŞARABİLİR-Dİ, AMA DİĞER-LERİ KARŞI ÇIKTI!

VARSAYIMI, GERÇEK HALE GETİREBİLİRDİ, ŞU AN İSE...

KUZEY ŞİLİ'DE TEK BİR CANLININ BULUN-MADIĞI BİR ÜLKEDE YAŞAMAKTADIR.

BU ADAMIN ADI, HEKTOR HEMOND'-DUR. BAKALIM NE-YİN PEŞİNDE...

TOPRAK SARSILIYOR. TAHMİNİM ÇIKIYOR DEMEK!..

AMA İYİCE EMİN OLMALI-YIM!

KAVUMMM

KRÜÜEEESCH

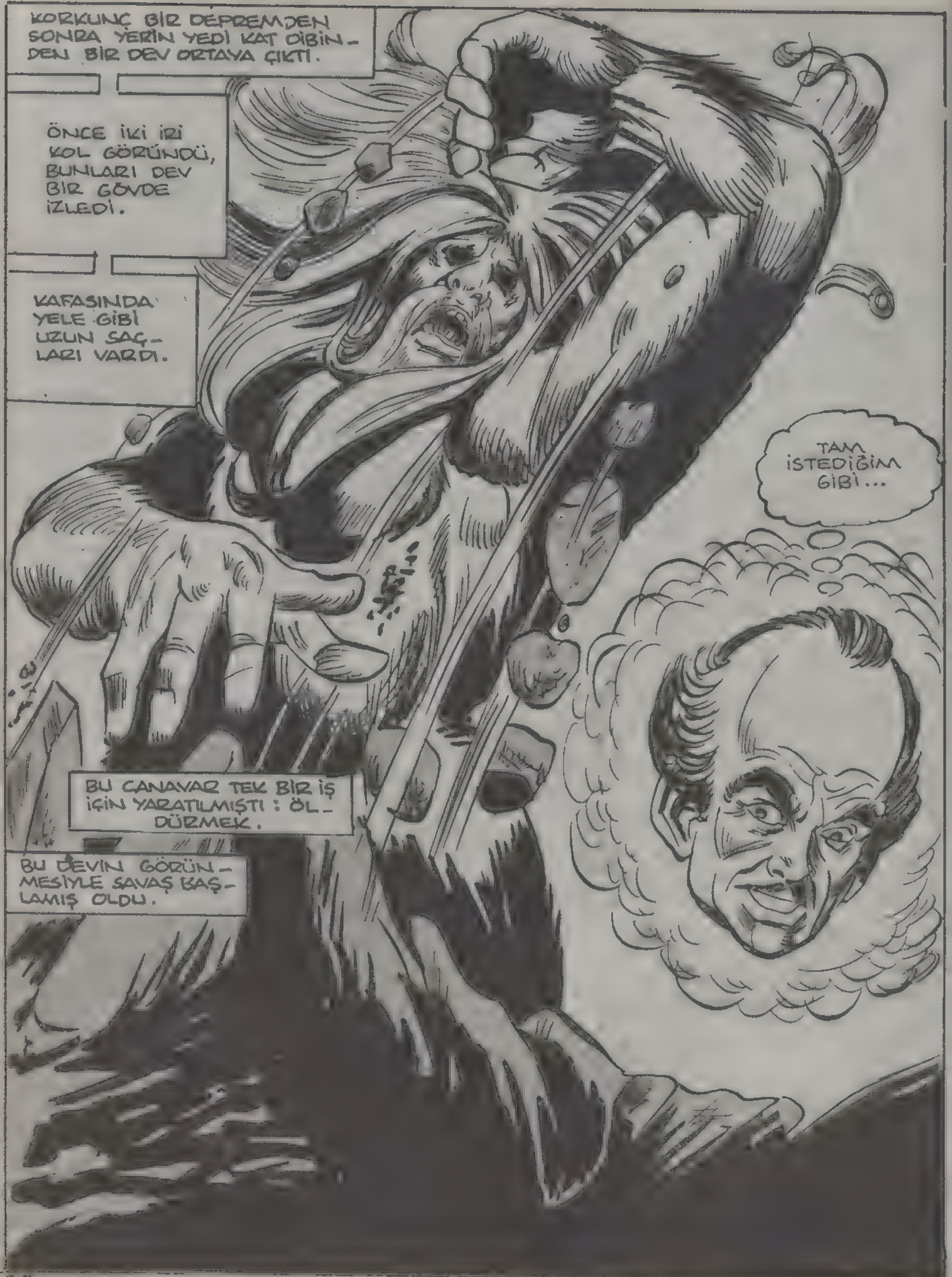
KORKUNÇ BİR DEPREMDEN SONRA YERİN YEDİ KAT DİBİNDEN BİR DEV ORTAYA ÇIKTI.
ÖNCE İKİ İRİ KOL GÖRÜNDÜ, BUNLARI DEV BİR GÖVDE İZLEDİ.
KAFASINDA YELE GİBİ UZUN SAÇLARI VARDI.
TAM İSTEDİĞİM GİBİ...
BU CANAVAR TEK BİR İŞ İÇİN YARATILMIŞTI: ÖLDÜRMEK.
BU DEVİN GÖRÜNMESİYLE SAVAŞ BAŞLAMIŞ OLDU.

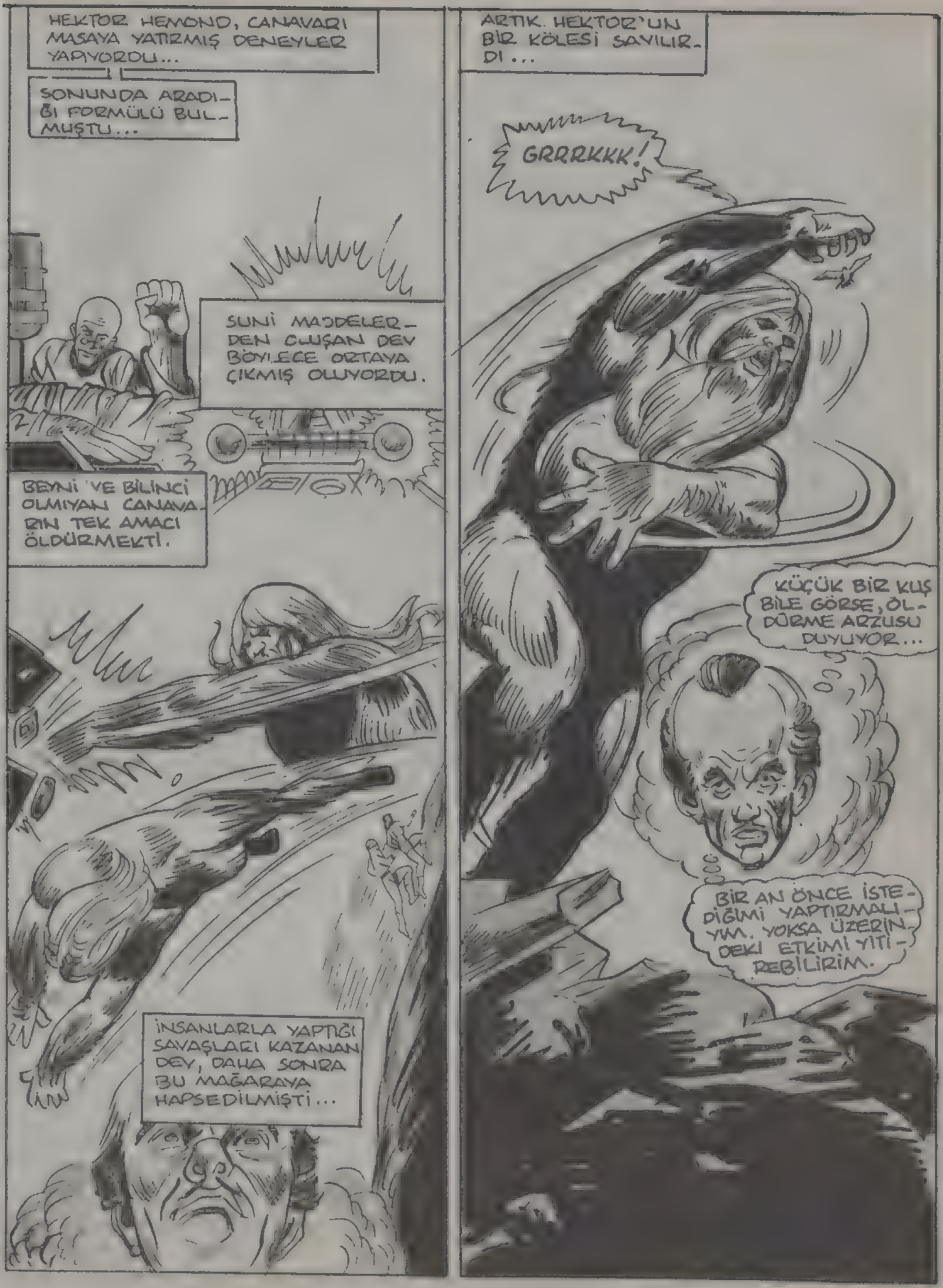
HEKTOR HEMOND, CANAVARI MASAYA YATIRMIŞ DENEYLER YAPIYORDU...
SONUNDA ARADIĞI FORMÜLÜ BULMUŞTU...
SUNİ MADDELERDEN OLUŞAN DEV BÖYLECE ORTAYA ÇIKMIŞ OLUYORDU.
BEYNİ VE BİLİNCİ OLMIYAN CANAVARIN TEK AMACI ÖLDÜRMEKTİ.
İNSANLARLA YAPTIĞI SAVAŞLARI KAZANAN DEV, DAHA SONRA BU MAĞARAYA HAPSEDİLMİŞTİ...
ARTIK HEKTOR'UN BİR KÖLESİ SAYILIRDI...
GRRRKKK!
KÜÇÜK BİR KUŞ BİLE GÖRSE, ÖLDÜRME ARZUSU DUYUYOR...
BİR AN ÖNCE İSTEDİĞİMİ YAPTIRMALIYIM. YOKSA ÜZERİNDEKİ ETKİMİ YİTİREBİLİRİM.

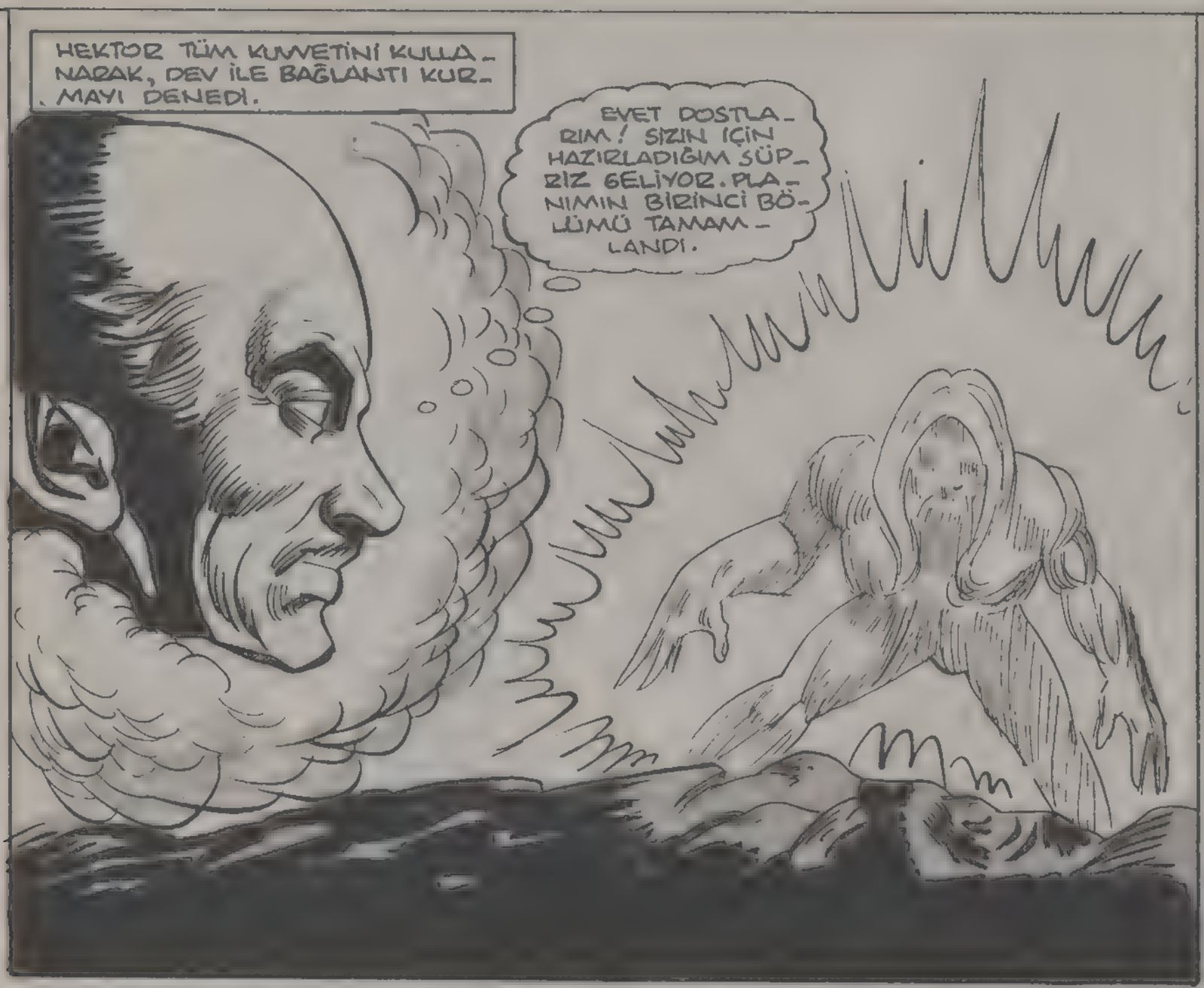
HEKTOR TÜM KUVVETİNİ KULLANARAK, DEV İLE BAĞLANTI KURMAYI DENEDİ.
EVET DOSTLARIM! SİZİN İÇİN HAZIRLADIĞIM SÜRPRİZ GELİYOR. PLANIMIN BİRİNCİ BÖLÜMÜ TAMAMLANDI.

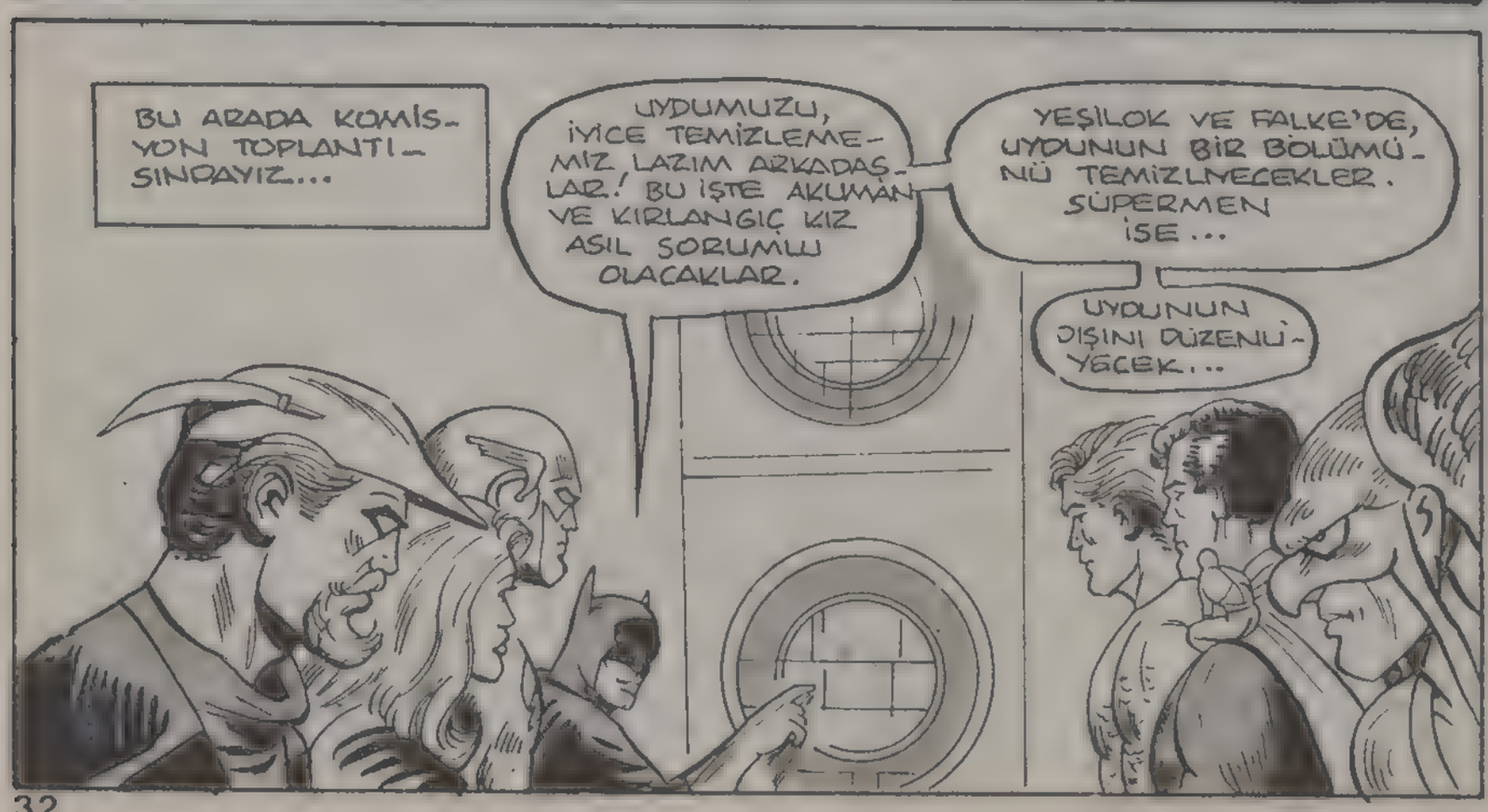
BU ARADA KOMİSYON TOPLANTISINDAYIZ...
UYDUMUZU, İYİCE TEMİZLEMEMİZ LAZIM ARKADAŞLAR! BU İŞTE AKUMAN VE KIRLANGIÇ KIZ ASIL SORUMLU OLACAKLAR.
YEŞİLOK VE FALKE'DE, UYDUNUN BİR BÖLÜMÜNÜ TEMİZLEYECEKLER. SÜPERMEN İSE...
UYDUNUN DIŞINI DÜZENLEYECEK...

BENİM İŞİM KOLAY, ŞU TÜYLERİNİ ÖDÜNÇ VERİRSEN...
TÜM UYDUYU RAHATÇA TEMİZLERİZ.
ŞAKAYI BIRAK. İŞİMİZE BAKALIM.
BİRAZ SONRA...
ŞİMDİYE KADAR BURİYA ÇOK KEZ GELDİM, AMA İLGİNÇ HİÇBİR ŞEY BULAMAMIŞTIM.
O ZAMAN SANA, ÜNLÜ ZAFER ÇEMBERİMİ GÖSTEREYİM. İŞTE ŞURADA SOL TARAFTAKİ!
AKUMAN-KIRLANGIÇ KIZ'A BAŞARILI ESERİNİ ANLATMAYA KOYULDU...
BU ALET, TARİHTEKİ GEÇMİŞ TÜM OLAYLARI, MACERALARI VE SAVAŞLARI İSTEDİĞİN ANDA KARŞINA GETİREBİLMEKTEDİR.
DAHA SONRA...
BU DA SAKALLI CANAVAR! ONUN HAKKINDA BİLDİKLERİM HEP KULAKTAN DOLMA ŞEYLER.
BİR DAKİKA! BU HEYKELİN BURADA İŞİ NE?
BİZİM BÖYLE BİR HEYKELİMİZ YOKTU Kİ?!..

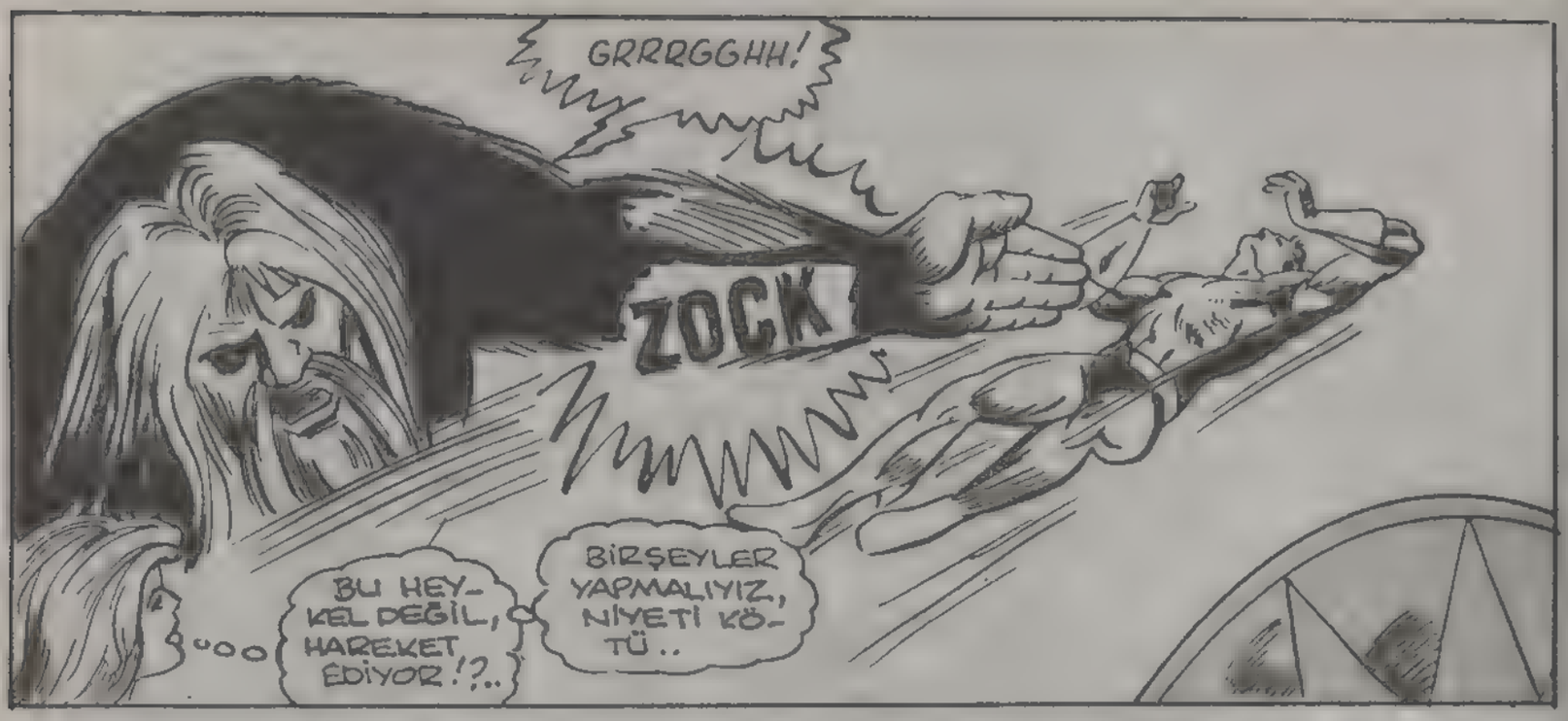
GRRRGGHH!
ZOCK
BU HEY-KEL DEĞİL, HAREKET EDİYOR!?..
BİRŞEYLER YAPMALIYIZ, NİYETİ KÖ-TÜ..

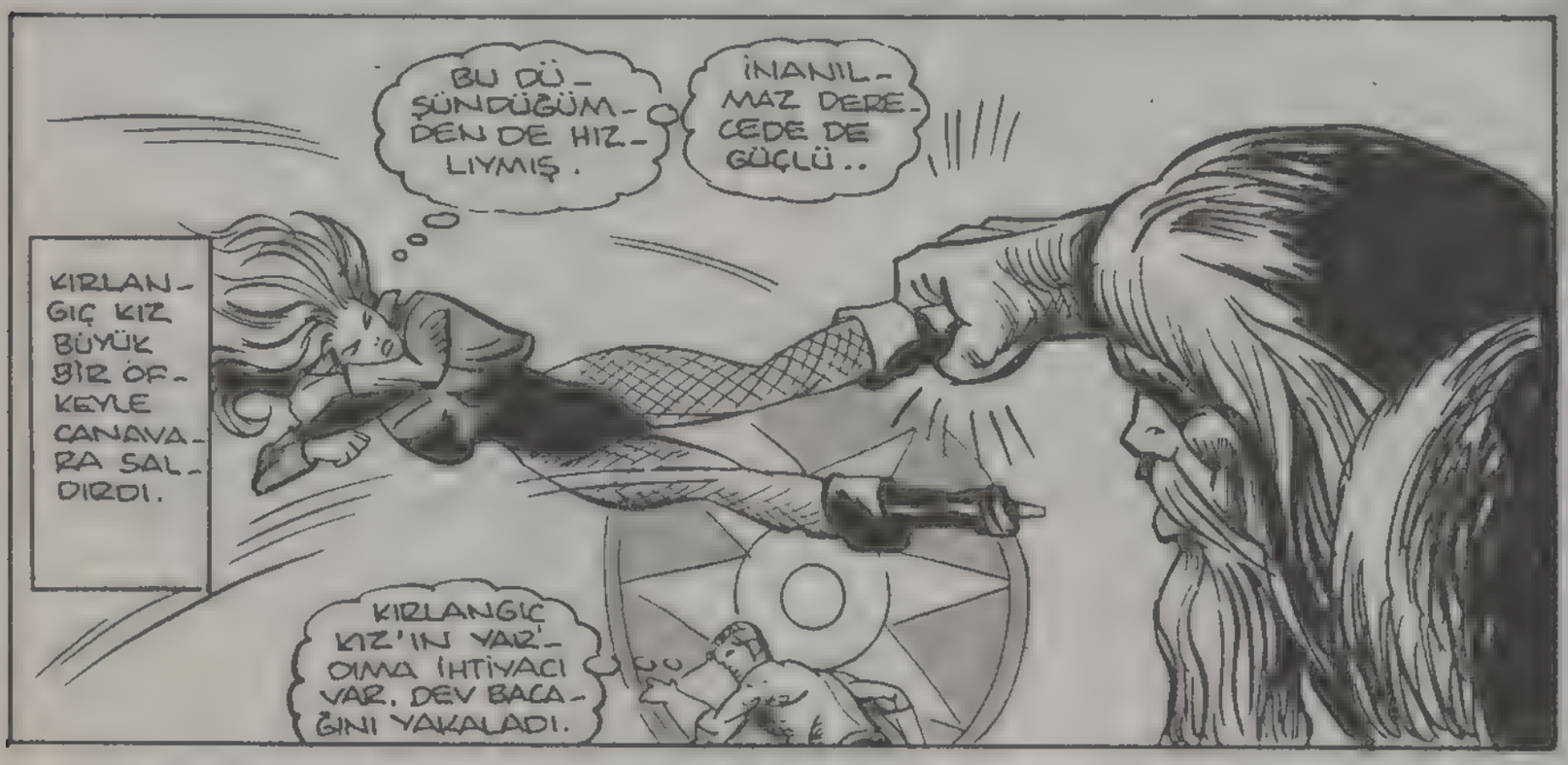
BU DÜ-ŞÜNDÜĞÜM-DEN DE HIZ-LIYMIŞ.
İNANIL-MAZ DERE-CEDE DE GÜÇLÜ..
KIRLAN-GIÇ KIZ BÜYÜK BİR ÖF-KEYLE CANAVA-RA SAL-DIRDI.
KIRLANGIÇ KIZ'IN YAR-DIMA İHTİYACI VAR. DEV BACA-ĞINI YAKALADI.

KIZI ELİNDEN KURTARMALI-YIM...

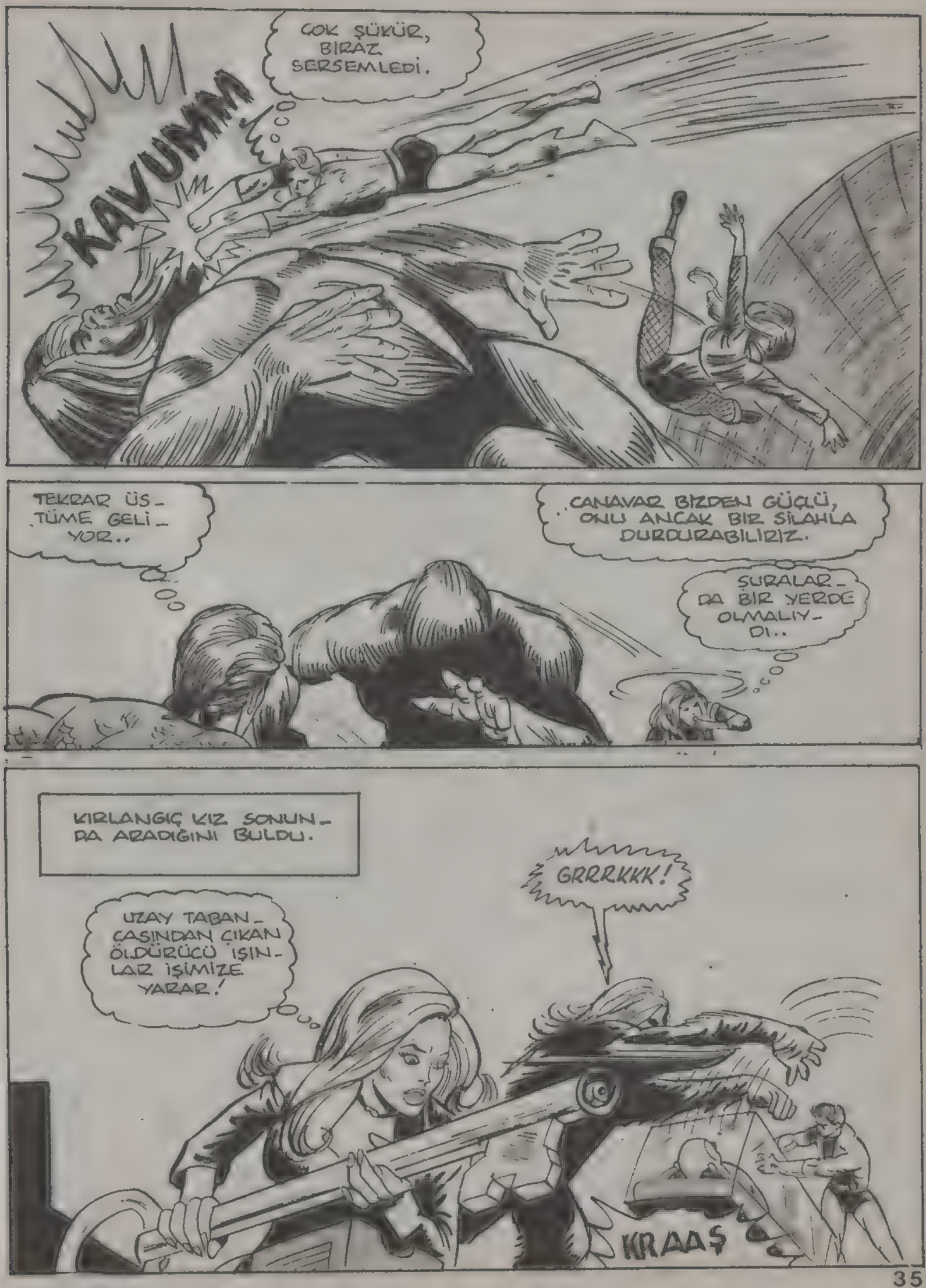
KAVUMMM
ÇOK ŞÜKÜR, BİRAZ SERSEMLEDİ.
TEKRAR ÜS-TÜME GELİ-YOR..
..CANAVAR BİZDEN GÜÇLÜ, ONU ANCAK BİR SİLAHLA DURDURABİLİRİZ.
ŞURALAR-DA BİR YERDE OLMALIY-DI..
KIRLANGIÇ KIZ SONUN-DA ARADIĞINI BULDU.
UZAY TABAN-ÇAŞINDAN ÇIKAN ÖLDÜRÜCÜ IŞIN-LAR İŞİMİZE YARAR!
GRRRKKK!
KRAAŞ

KIRLANGIÇKIZ SİLAHI DOĞRULTTU VE ATEŞLEDİ.
BU IŞINLAR, ONU DURDURUR.
AKLIMA İYİ BİR FİKİR GELDİ!
IŞINLAMA CIHAZI, ONU ÇALIŞTIRIRSAM, DEVİ UZAYA IŞINLAMIŞ OLURUZ!
AMA CIHAZ ÇOK YENİ, DENEMESİ BİLE YAPILMADI. BAŞKA ÇAREM DE YOKKİ...
ÇABUK OL LÜTFEN!
ALLAH KAHRETSİN, AKUMAN KONTROLÜ ELE ALDI.
BİRŞEYLER YAPMALIYIM.
HAYDİ KIRLANGIÇ KIZ, ATEŞLEMEYE HAZIRIM!
ONU BURAYA DOĞRU GETİR!

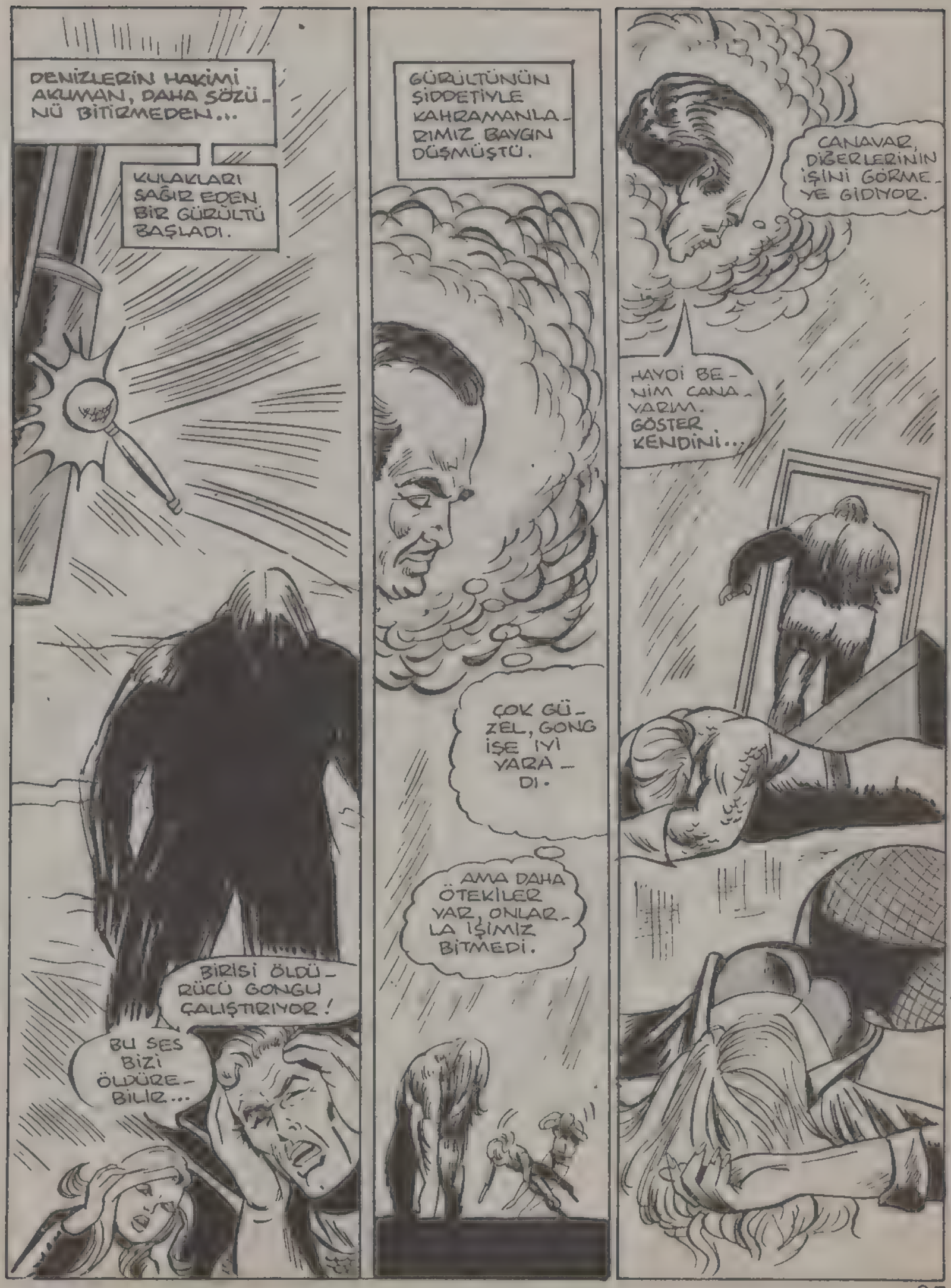
DENİZLERİN HAKİMİ AKUMAN, DAHA SÖZÜNÜ BİTİRMEDEN...
KULAKLARI SAĞIR EDEN BİR GÜRÜLTÜ BAŞLADI.
BİRİSİ ÖLDÜRÜCÜ GONGU ÇALIŞTIRIYOR!
BU SES BİZİ ÖLDÜREBİLİR...
GÜRÜLTÜNÜN ŞİDDETİYLE KAHRAMANLARIMIZ BAYGIN DÜŞMÜŞTÜ.
ÇOK GÜZEL, GONG İŞE İYİ YARADI.
AMA DAHA ÖTEKİLER VAR, ONLARLA İŞİMİZ BİTMEDİ.
CANAVAR, DİĞERLERİNİN İŞİNİ GÖRMEYE GİDİYOR.
HAYDİ BENİM CANAVARIM. GÖSTER KENDİNİ...

UYDUNUN BAŞKA BÖLÜMÜNDE..
BU KADAR PİSLİK NEREDEN GELMİŞ BİR TÜRLÜ ANLIYAMIYORUM...
ÜSTELİK BURASI PEK SIK UĞRADIĞIMIZ BİR YER DE DEĞİL!
ASLINDA BURAYI HİÇ KULLANMASAK BİLE OLUR..
ŞİMDİ BANA ÇOK Mİ BAK!
BAKIYORUM.
TAM ATOM SÖZÜNÜ TAMAMLADIĞI SIRADA...
O DA NE?
GALİBA ZİYARETÇİMİZ VAR...
GRRRKKKH!
SAKALLI CANAVAR! KAÇMIŞ DEMEK...

NASIL KAÇTI ACABA?
UUURGG!
DEVİN ÇOK GÜÇLÜ OLDUĞU BELLİ,
ONA KARŞI KOYMAK İÇİN DENGESİNİ BOZMALI.
BU İŞİ BANA BIRAK!
İYİCE KÜÇÜLEN ATOM, HAVAYA YÜKSELDİ...
ATOM CANAVARIN KULAĞINA GİRDİ, ONUN DENGESİNİ BOZACAK...
İŞİM KOLAYLAŞMIŞ OLDU..
BİR YANDAN ATOM, BİR YANDAN BATMAN SALDIRIYORLARDI.
GURRRG
CANAVAR ATOM'U KULAĞINDAN ÇIKARDI..
ATOM DAHA FAZLA DAYANAMAZ...

GERÇEKTENDE KISA BİR SÜRE SONRA...
ÇOK GEÇ! ATOM'A YARDIM EDEMEDİM.
BU PLANDA İŞE YARAMADI.
BATMAN HIZLA CANAVARA SALDIRDI.
ATOM! ÇABUK KAÇ!
GRRRR!
DEVİ HAKLADIK GALİBA.
VUMMS!
YOO, OLAMAZ! GENE KALKTI. BUNUNLA NASIL BAŞA ÇIKACAĞIZ?
ZACK!
BU DA MI İŞE YARAMADI?

BATMAN DAHA FAZLA DİRENEMEDİ.
BENİ HAVAYA FIRLATIYOR! AAAHH!
HAVADA ASILI KALDIM.
DURUMUM ÇOK UMUTSUZ.
BATMAN HALA SAVAŞMAYA ÇALIŞIYOR AMA ÇABALADIKÇA...
DAHA ZOR DURUMA DÜŞÜYOR!
UUUNG!

HA HA HA HA
HA
HA HA HA HA
HA HA
HA HA HA HA
GEZEGENİN BAŞKA BİR TARAFINDA ...
HERŞEY HARİKA SON BİR CİHAZI DENEMEMİZ LAZIM. DİĞERLERİNİ BEN KONTROL ETTİM, ÇALIŞIYORLAR!
BURADA HERŞEY İYİ GİDİYOR FALKE
YA SENİN ORADA İŞLER NASIL?

DÜŞÜN-DÜĞÜM-DEN DE İYİ ÇALIŞI-YOR.
ŞURAYA, BAK!
SAKALLI CANA-VAR! BURAYA NASIL GELDİ ACABA?
ONU BİR MAĞARAYA HAPSETME-MİŞMİYDİK?
BUNU SONRA KONUŞURUZ...
ŞU AN VAR GÜCÜMÜZLE KARŞI KOYMALIYIZ.
İKİMİZ BERABER OLUR-SAK,
VOCK

KRRKK
ONU YENMEMİZ KOLAYLAŞIR.
AĞI ÜSTÜNE AT!
HA HA
ALLAH KAHRETSİN! BİR İŞE YARAMADI. BİR DAHA DENE İSTERSEN.
BEN BAŞKA BİR SİLAH DENİYECEĞİM.
ÖYLE BİR FIRTINA YARATAYIM Kİ, CANAVAR KENDİNİ KAYBETSİN.
HAYIR DUR PATLAYICI OKUMU KULLANAYIM.
BWARAAM
O İŞİ KÖKÜNDEN HALLEDER!

ŞIMDIYE KADAR GÖRDÜĞÜM EN ZORLU SAVAŞ OLDU. FALKE VE YEŞİL OK ÜSTA ÇIKTILAR, AMA HENÜZ KAZANMIŞ SAYILMAZLAR.
CANAVARI TEKRAR AYAĞA KALDIRABİLİRİM.
BU İŞ BİR SANİYE BİLE SÜRMEZ.
ZATEN BÜNYESİ ÜSTÜN BİR YENİLEME YETENEĞİNE SAHİP.
BÖYLECE SAVAŞ DEVAM EDEBİLİR.

KIRMIZI ŞİMŞEK DEPO-DA ÇALIŞMAKTAYDI ...

HIZIMI YÜKSELTİRSEM TÜM GEZEGENİ YARIM SAATTE TEMİZLİYEBİLİRİM.

MADEM Kİ GRUP ÇALIŞMASI YAPIYORUZ, TEMİZLİK İŞİNİ BERABER HALLEDECEĞİZ.

ŞURAYA BAK! BU KOCA DEV NEREDEN ÇIKTI?

BU SAKALLI CANAVAR!

HIZIMI AZALTMAM OLANAKSIZ, DEVİN ÜSTÜNE GİDİYORUM.

BÖYLESİ BELKİ DAHA İYİ, BU HIZLI DÖNÜŞÜM YÜZÜNDEN...

BENİ YAKALAMASI OLANAKSIZ..

GRRRGH!

KIRMIZI ŞİMŞEK ÖYLE BÜYÜK BİR HIZA ULAŞMIŞTI Kİ, DEV'İN ONU YAKALAMASI OLANAKSIZDI ...

APTAL AMA BİR PANZER KADAR GÜÇLÜ!

GÜCÜ BENDEN ÜSTÜN. ONU YENMEM İÇİN HİLE YAPMALIYIM.
AKLIMA BİR ŞEY GELDİ ÇEVREDEKİ TÜM EŞYALARI TOPLIYARAK, ONU KÖŞEYE SIKIŞTIRABİLİRİM.
GÖZ AÇIP KAPAYANA DEK ŞİMŞEK PLANINI UYGULAMIŞTI.
DAHA ÇOK EŞYA TAŞIRSAM HİÇ HAREKET EDEMEZ.
ŞİMŞEK İNANILMAZ BİR HIZLA ÇALIŞIYORDU, HEDEFİNE ULAŞMIŞ SAYILIRDI.
SON OLARAK TA TITREŞİM DALGALARINI KULLANARAK, DEVİ NİCE HAPSETMEK İSTİYORDU.
HAVALANDIRMA..BOZUKGA..LİBA! NE..FES.. ALA..MI.. YO..RUM.
IŞIK..TA..ZAYIF..LADI! YAŞAM.. SİSTEM..LERİ ÇALIŞ..MIYOR HERHAL.. DE.
O BÖLGEDE FALKE VE YEŞİL OK OLMALIYDI.
NE YAPI.. YORLAR ACA.. ..BA?
BUNU BENDE MERAK ETTİM ŞİMŞEK, BİR BİR BAKALIM.

HEKTOR HEMOND, BU SORUNUN CEVABINI ÖĞRENMEYE GİTTİ.
PATLAMA TÜM YAŞAM SİSTEMLERİNİ BOZMUŞ!
BU PEK HOŞ OLMADI DOĞRUSU...
TEHLİKE!
UYDUNUN DIŞ TARAFINDA...
ŞU TEPEYİ DE TEMİZLERSEM...
İŞİM BİTMİŞ OLACAK!. UYDU BAŞTAN BAŞA YENİLENMİŞ OLDU!
HEYY!
HOPPALA!
BU CANAVARDAN BAHSEDİLDİĞİNİ DUYDUM AMA HİÇ KARŞILAŞMAMIŞTIM...
BURADA NE İŞİ VAR Kİ?

BU ARADA BAŞKA BİRİ DE ŞAŞKIN BİR OLURUMDAYDI.
UYDUNUN YÖRÜNGESİ DEĞİŞİYOR, HİÇ BİR ŞEY YAPAMIYORUM!
YENİDEN BİRLEŞİYOR...
BU CANAVARIN GÜCÜNÜ KÜÇÜMSEMEMELİ.
BU YARATIK, CANLI ORGANİZMA OLMADIĞINA GÖRE, SÜPER GÜCÜMLE ONU PARÇALAYABİLİRİM
YÜCE KRİPTON PARÇALARA AYRILIR AYRILMAZ...
AYRICA ÇOK DA DİKKAT ETMEM GEREKİYOR.

ULU TANRIM! UYDU-YU YENİDEN YÖRÜNGEYE SOKAMIYORUM.
TEHLİKE
BİRKAÇ SANİYE SONRA, ATMOSFERE GİRİP, PARÇALANACAĞIZ!

ÖNCE ELLERİNDEN KURTULMALIYIM.
BU YUMRUK ONU BİRAZ AFALLATIR.

YOLDA ...
NASIL BU KADAR ÇABUK ORGANLARINI YENİLİYOR?
BİR ŞEY YAPMALIYIM.
GRRRKK!
ÇIKARTTIĞI SESİ DUYDUM! DEMEK UZAY DA DEĞİLİZ.
YÖRÜNGEMİZDEN ÇIKTIK DEMEK!
YÜCE KRİPTON! ATMOSFERE BİRMİŞİZ...
PEKİ DİĞERLERİ NEREDELER? NEDEN BİRŞEY YAPMIYORLAR?
YOKSA CANAVAR ONLARA BİRŞEY Mİ YAPTI?
HERŞEY BU CANAVARDAN KURTULMAMA BAĞLI GALİBA.
GRRKK!
KAHRAMANIMIZ UYDUNUN ÜZERİNDE DEV İLE SAVAŞIRKEN...
BİR AN ÖNCE İŞİMİ BİTİRMEZSEM, UYDU PARÇALANABİLİR.

UYDU METROPOLİS SEMALARINDA GÖRÜNÜR GÖRÜNMEZ, BÜYÜK BİR PANİK MEYDANA GELİR.

BİNLERCE İNSAN TOPLANMIŞ GÖKYÜZÜNDE NELER OLDUĞUNU MERAK EDİYORDU. UYDU ALEVLER İÇİNDE YANMAKTAYDI.

NEDİR BU?

ROKET Mİ?

YOKSA UÇAK MI?

YENİ DENENEN BİR ALET OLMALI, BEN HEP SÖYLERİM, BUNLAR ŞEYTAN İŞİ DİYE!

UYDU ARTAN BİR HIZLA YERE YAKLAŞMAKTAYDI.

UYDUYU KURTARMA ÜMİDİM OLMADIĞINA GÖRE BAŞIMIN ÇARESİNE BAKMALIYIM.

ANİDEN İNANILMAZ BİR ŞEY OLDU VE UYDU ANİ BİR DÖNÜŞ YAPIP, TEKRAR UZAYA YÖNELDİ.

BU SIRADA İKİ GÖLGE AŞAĞIYA ATLAMIŞ BİR GÖKDELEN ÜSTÜNE DÜŞMÜŞTÜ.

SUPİ, CANAVARI HAKLAMAYI DENİYOR. BENDE ŞU UYDUYU YÖRÜNGEYE SOKMAYA ÇALIŞAYIM.

ARKADAŞLARI KURTARMALI, ŞU AN SÜPERMENE YARDIM EDEMEM!

YEŞİL IŞIK AŞAĞIDAKİ DURUMU GÖRSEYDİ, MUTLAKA FİKRİNİ DEĞİŞTİRİRDİ.
KAVUMM
BU CANAVARA NASIL KARŞI KOYACAĞIMI BİLEMİYORUM.
BİR ÇÖZÜM BULMALIYIM.
ONUNLA BOY ÖLÇÜŞEMİYECEĞİM BİR GERÇEK.
GÜCÜNE KARŞI ZOR KARŞI KOYUYORUM.
VAMP
KRATCCH
BARİ, KÖKLÜ BİR ÇÖZÜM BULANA DEK DEVİ OYALAMALIYIM.
KORKUNÇ SAVAŞ ŞİMDİ DE CADDEDE DEVAM EDİYORDU.
ŞİMDİLİK O DAHA AVANTAJLI GÖRÜNÜYOR, AMA SAVAŞ HENÜZ BİTMEDİ.
SANA YARDIM EDEBİLİRMİYİZ SUPERMEN?
TANRIYA ŞÜKÜR YAŞIYOR SUNUZ...
ŞANSIMIZ YAVER GİTTİ SUPİ!
YEŞİL IŞIK OLMASAYDI ÖLMÜŞTÜK.
SONRA KONUŞURUZ, ŞU CANAVAR İLE İŞİMİZİ BİTİRELİM.

DÜNYA TARİHİNDE GÖRÜLMEMİŞ BİR GÖSTERİ BAŞLAMIŞTI. BÜYÜK KAHRAMANLAR SAKALLI DEVE KARŞI.
CADDE YUMRUK SESLERİ VE SİLAH GÜRÜLTÜLERİ İLE İNLİYORDU...
CANAVARA SALDIRI ARTTIKÇA, CANAVARIN GÖZLERİ DAHA BÜYÜK BİR ÖFKE İLE YANIYORDU.

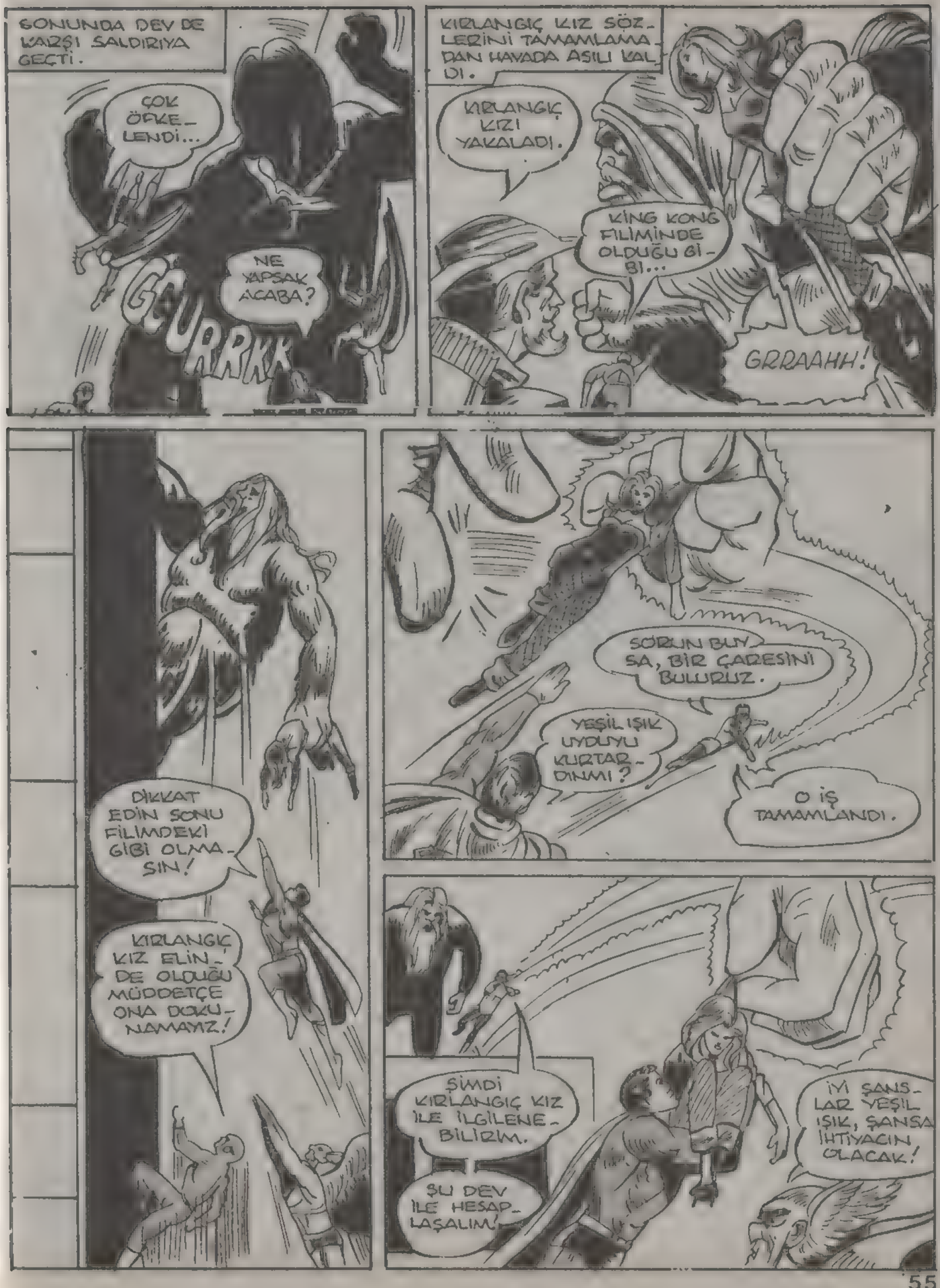
SONUNDA DEV DE KARŞI SALDIRIYA GEÇTİ.
ÇOK ÖFKELENDİ...
NE YAPSAK ACABA?
GÜRRKK
KIRLANGIÇ KIZ SÖZLERİNİ TAMAMLAMADAN HAVADA ASILI KALDI.
KIRLANGIÇ KIZI YAKALADI.
KİNG KONG FİLİMİNDE OLDUĞU GİBİ...
GRRAAHH!
DİKKAT EDİN SONU FİLİMDEKİ GİBİ OLMASIN!
KIRLANGIÇ KIZ ELİNDE OLDUĞU MÜDDETÇE ONA DOKUNAMAYIZ!
SORUN BUYSA, BİR ÇARESİNİ BULURUZ.
YEŞİL IŞIK UYDUYU KURTARDINMI?
O İŞ TAMAMLANDI.
ŞİMDİ KIRLANGIÇ KIZ İLE İLGİLENEBİLİRİM.
ŞU DEV İLE HESAPLAŞALIM!
İYİ ŞANSLAR YEŞİL IŞIK, ŞANSA İHTİYACIN OLACAK!

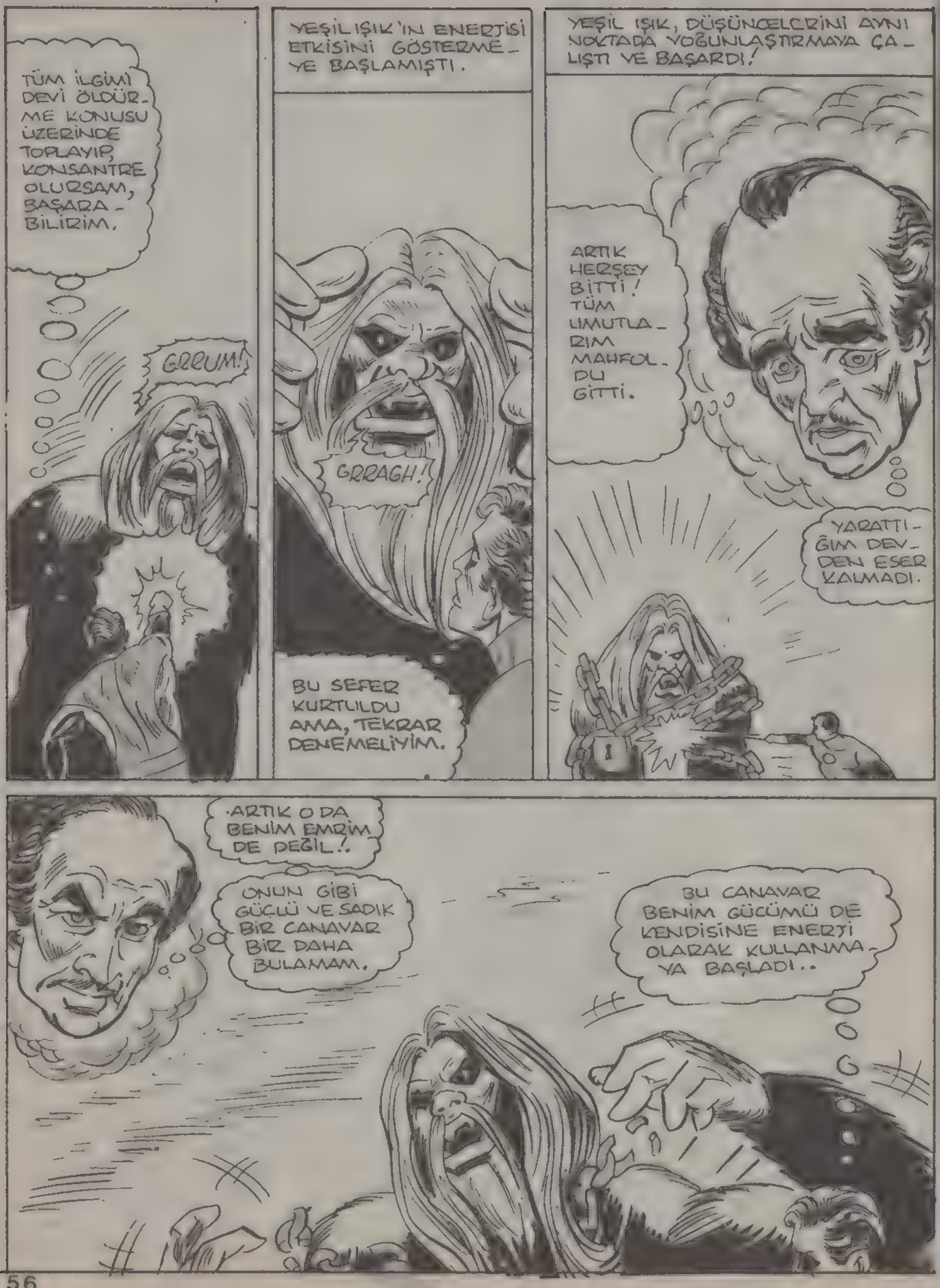
TÜM İLGİMİ DEVİ ÖLDÜRME KONUSU ÜZERİNDE TOPLAYIP, KONSANTRE OLURSAM, BAŞARABİLİRİM.
GRRUM!
YEŞİL IŞIK'IN ENERJİSİ ETKİSİNİ GÖSTERMEYE BAŞLAMIŞTI.
GRRAGH!
BU SEFER KURTULDU AMA, TEKRAR DENEMELİYİM.
YEŞİL IŞIK, DÜŞÜNCELERİNİ AYNI NOKTADA YOĞUNLAŞTIRMAYA ÇALIŞTI VE BAŞARDI!
ARTIK HERŞEY BİTTİ! TÜM UMUTLARIM MAHFOLDU GİTTİ.
YARATTIĞIM DEVDEN ESER KALMADI.
ARTIK O DA BENİM EMRİM DE DEĞİL!.
ONUN GİBİ GÜÇLÜ VE SADIK BİR CANAVAR BİR DAHA BULAMAM.
BU CANAVAR BENİM GÜCÜMÜ DE KENDİSİNE ENERJİ OLARAK KULLANMAYA BAŞLADI..

BU MACERANIN SONU

# Yer değiştiren dünya

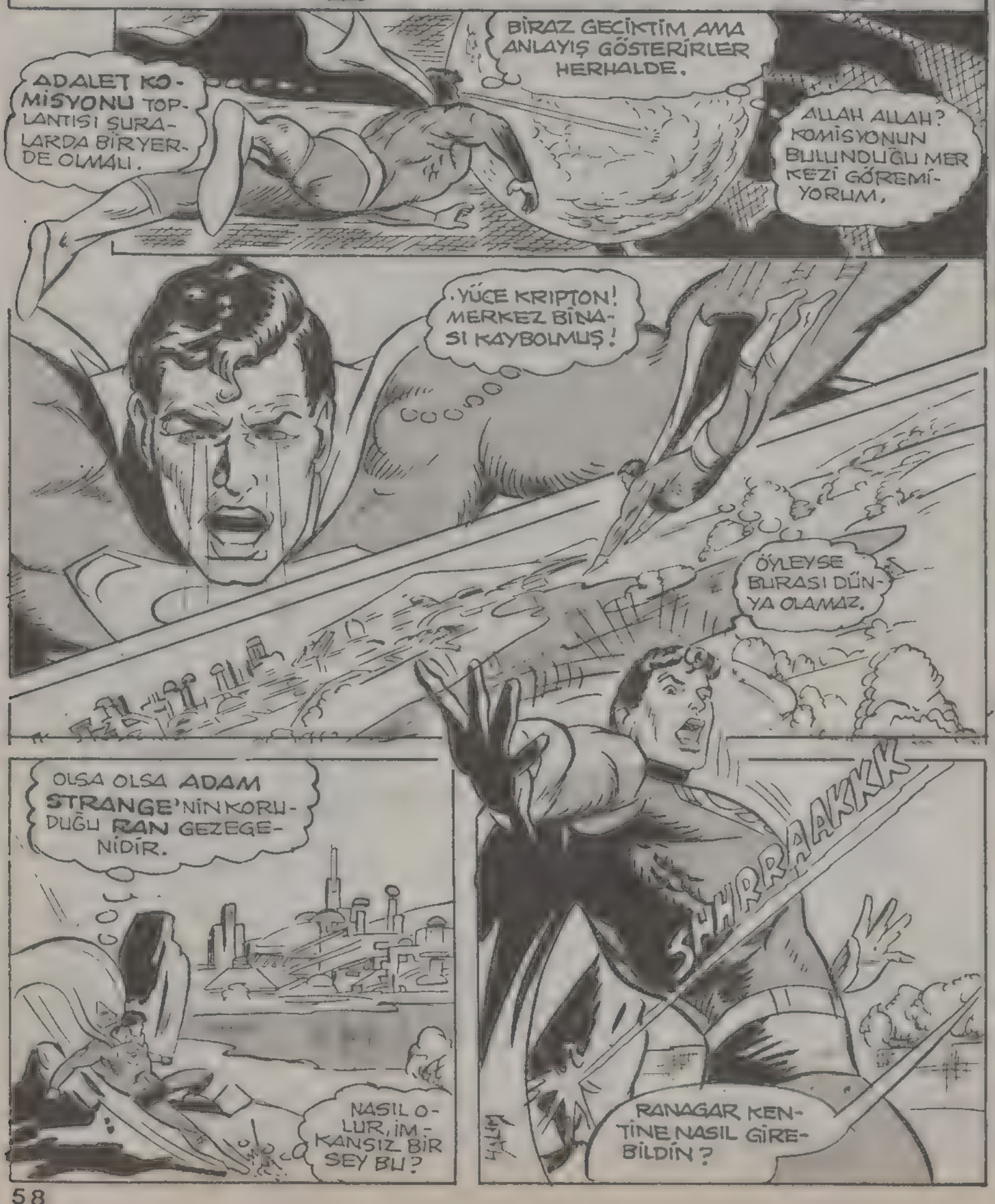

ÇABUK BURADAN UZAKLAŞ
SİZİN DÜŞMANINIZ DEĞİLİM.
BRRR
AMA KENDİMİ SAVUNMAYADA
MECBURUM.
KRUK
KRMSH
RANN GEZEGENİNDE DÜZEN GENE BOZULMUŞ GALİBA...
BU ASKERLERE ZARAR VERMEDEN, ONLARDAN KURTULMALIYIM.
GERCEKTEN DE DEDİĞİ OLMUŞTU.
ROKETLERİ HAVA AKIMIYLA DENGESİNİ YİTİRDİ VE HEPSİ YERE DÜŞTÜLER. AMA KİMSENİN BURNU BİLE KANAMAMIŞTI.
ŞU GÖL ÇOK İŞİME YARAYACAK...

GÖLÜN ÜSTÜNDE SÜPER HIZLA YARATTIĞIM RÜZGAR.
DEV DALGALAR OLUŞTURUR, VE BU DALGALAR ASKERLERİ SÜRÜKLER.
ÇAMURDA OLDUKÇA DERİNMİŞ!
ATLARINDA ROKETLERİ OLMADIMI, NE KADAR KAHRAMAN OLDUKLARI ORTAYA ÇIKTI
RANN'LILARIN CESARETİNE HAYRAN KALDIM DOĞRUSU.
SUPERMEN TANRIYA ŞÜKÜR Kİ KARŞIMIZA ÇIKTIN.
SARDATH ALANNA!
SENİ BÖYLE KARŞILADIĞIMIZ İÇİN KUSURA BAKMA!
BUNLAR, DÜNYAMIZI DÜŞMANLARA KARŞI KORUYOR. GEZEGENİMİZ BÜYÜK BİR TEHLİKE ALTINDA.
AYNI TEHLİKE DÜNYA İÇİNDE GEÇERLİ DEĞİL Mİ?
BEN DE BUNDAN KORKUYORUM! SANA HERŞEYİ ANLATACAĞIZ.

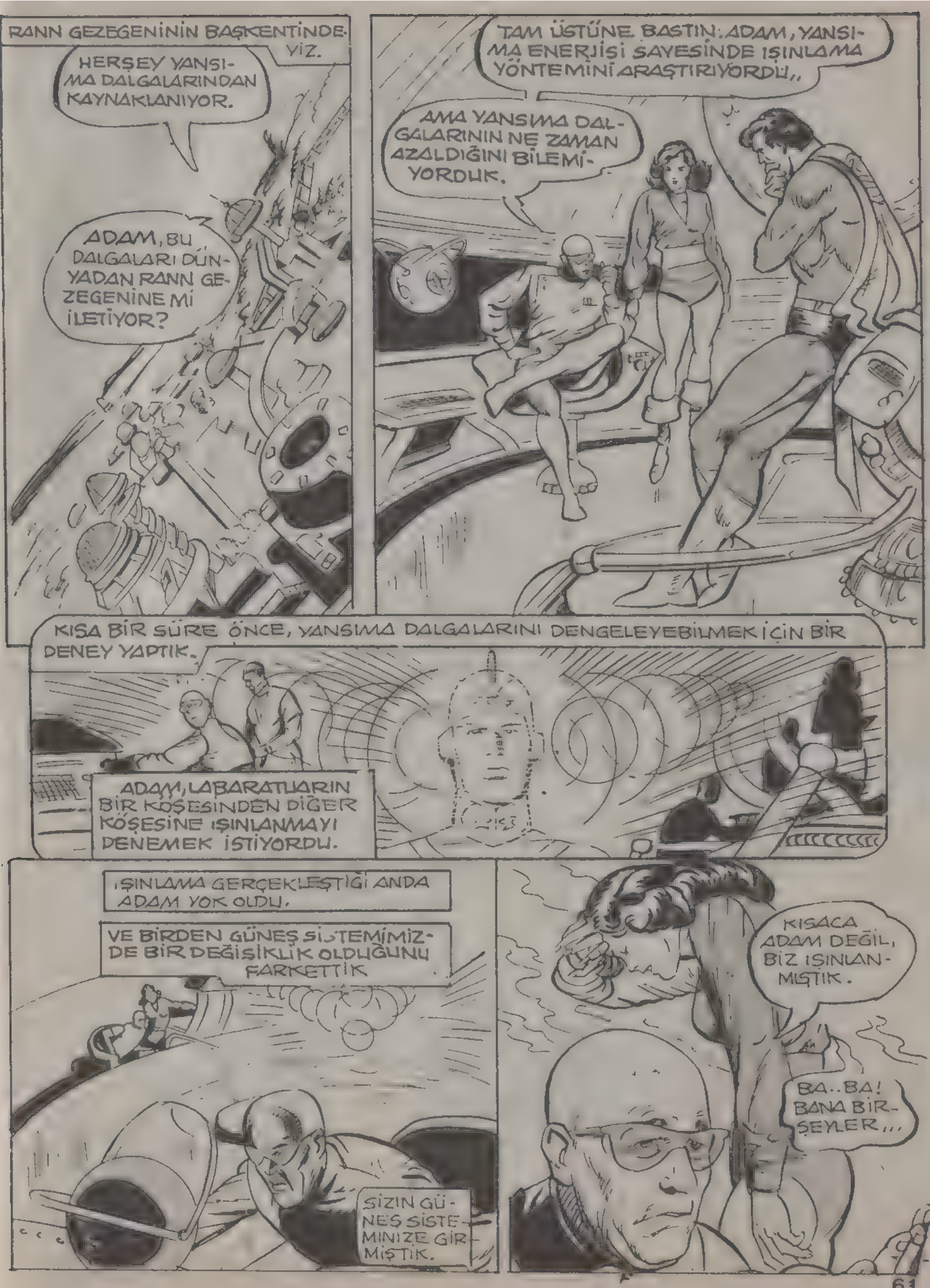
RANN GEZEGENİNİN BAŞKENTİNDEYİZ.
HERŞEY YANSIMA DALGALARINDAN KAYNAKLANIYOR.
ADAM, BU DALGALARI DÜNYADAN RANN GEZEGENİNE Mİ İLETİYOR?
TAM ÜSTÜNE BASTIN: ADAM, YANSIMA ENERJİSİ SAYESİNDE IŞINLAMA YÖNTEMİNİ ARAŞTIRIYORDU.
AMA YANSIMA DALGALARININ NE ZAMAN AZALDIĞINI BİLEMİYORDUK.
KISA BİR SÜRE ÖNCE, YANSIMA DALGALARINI DENGELEYEBİLMEK İÇİN BİR DENEY YAPTIK.
ADAM, LABARATUARIN BİR KÖŞESİNDEN DİĞER KÖŞESİNE IŞINLANMAYI DENEMEK İSTİYORDU.
IŞINLAMA GERÇEKLEŞTİĞİ ANDA ADAM YOK OLDU.
VE BİRDEN GÜNEŞ SİSTEMİMİZDE BİR DEĞİŞİKLİK OLDUĞUNU FARKETTİK
SİZİN GÜNEŞ SİSTEMİNİZE GİRMİŞTİK.
KISACA ADAM DEĞİL, BİZ IŞINLANMIŞTIK.
BA..BA! BANA BİR-ŞEYLER...

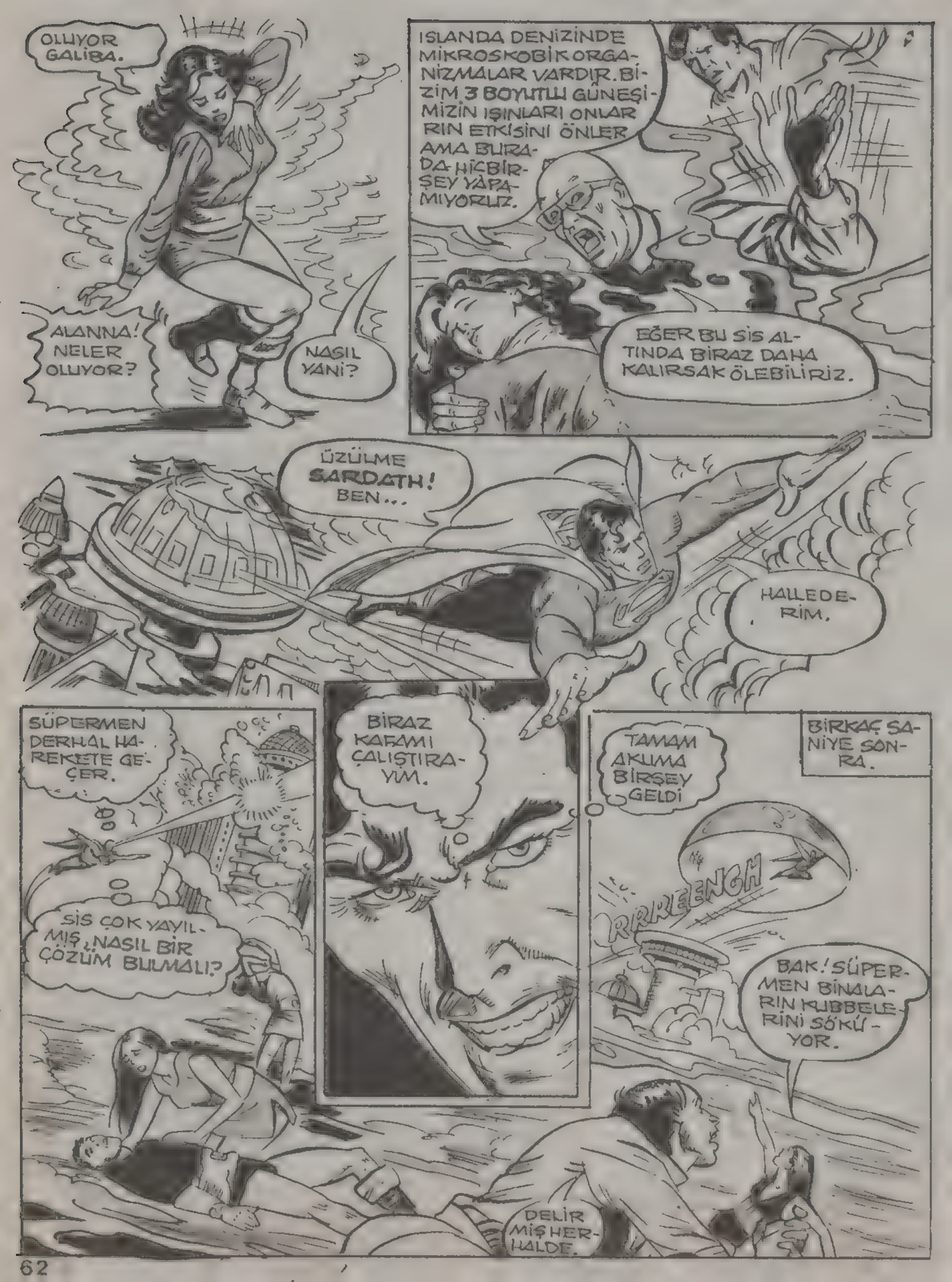
OLUYOR GALİBA.
ALANNA! NELER OLUYOR?
NASIL YANİ?
ISLANDA DENİZİNDE MİKROSKOBİK ORGANİZMALAR VARDIR. BİZİM 3 BOYUTLU GÜNEŞİMİZİN IŞINLARI ONLARIN ETKİSİNİ ÖNLER AMA BURADA HİÇBİR ŞEY YAPAMIYORUZ.
EĞER BU SİS ALTINDA BİRAZ DAHA KALIRSAK ÖLEBİLİRİZ.
ÜZÜLME SARDATH! BEN...
HALLEDERİM.
SÜPERMEN DERHAL HAREKETE GEÇER.
SİS ÇOK YAYILMIŞ ¿NASIL BİR ÇÖZÜM BULMALI?
BİRAZ KAFAMI ÇALIŞTIRAYIM.
TAMAM AKLIMA BİRŞEY GELDİ
BİRKAÇ SANİYE SONRA.
RRRLEENGH
BAK! SÜPERMEN BİNALARIN KUBBELERİNİ SÖKÜYOR.
DELİRMİŞ HERHALDE.

SÜPERMEN'İN AKLINA ÇOK GÜZEL BİR FİKİR GELMİŞTİR.
3 BUĞUTLU GÜNEŞ IŞINLARI, SİŞİN ÖLDÜRÜCÜ GÜCÜNÜ YOK EDİYOR.
BEN BU IŞINLARI DİREK OLARAK TAŞIYAMAM AMA
BU KUBBELERİ İYİ YERLEŞTİRİRSEM, BİR MERCEK GİBİ IŞINLARI YANSITIR VE...
SİŞ, BU IŞINLAR SAYESİNDE YAĞMURA DÖNÜŞÜR.
SİŞ KAYBOLDU, YAĞMUR YAĞIYOR.
BU KEZ DE SÜPERMEN BİZİ KURTARDI.
YARDIMLARIN İÇİN TEŞEKKÜRLER SÜPERMEN! TEHLİKEYİ ATLATTIK.
ŞİMDİ YANSIMA ENERJİSİNİ İZLEMEK İSTİYORUM, BELKİ... MUAMMANIN
ÇÖZÜMÜNÜ BULABİLİRİM.
SÜPERMEN DERHAL YOLA KOYULDU.
BU ADAM ÇOK BÜYÜK BİR KAHRAMAN, ALANNA!
BİLİYORUM BABA! KEŞKE ADAM, STRANGE DE BURADA OLSAYDI.

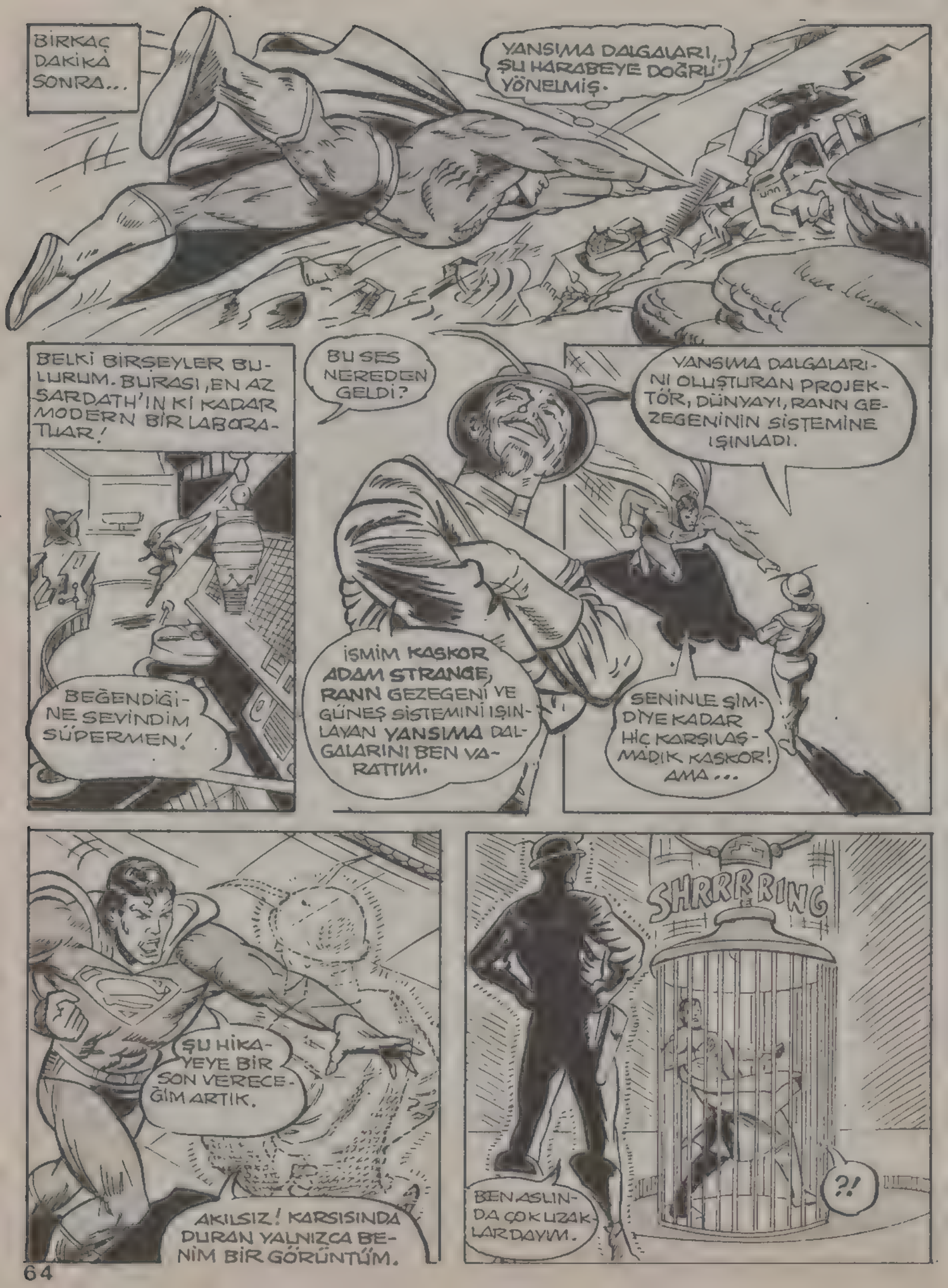
BİRKAÇ DAKİKA SONRA...
YANSIMA DALGALARI, ŞU HARABEYE DOĞRU YÖNELMİŞ.
BELKİ BİRŞEYLER BULURUM. BURASI, EN AZ SARDATH'IN Kİ KADAR MODERN BİR LABORATUAR!
BEĞENDİĞİNE SEVİNDİM SÜPERMEN!
BU SES NEREDEN GELDİ?
İSMİM KASKOR ADAM STRANGE, RANN GEZEGENİ VE GÜNEŞ SİSTEMİNİ IŞINLAYAN YANSIMA DALGALARINI BEN YARATTIM.
YANSIMA DALGALARINI OLUŞTURAN PROJEKTÖR, DÜNYAYI, RANN GEZEGENİNİN SİSTEMİNE IŞINLADI.
SENİNLE ŞİMDİYE KADAR HİÇ KARŞILAŞMADIK KASKOR! AMA...
ŞU HİKAYEYE BİR SON VERECEĞİM ARTIK.
AKILSIZ! KARŞISINDA DURAN YALNIZCA BENİM BİR GÖRÜNTÜM.
SHRRRRING
BEN ASLINDA ÇOK UZAKLARDAYIM.
?!

SEN BİR APTALSIN, KASKOR!
BU KAFESTEN KURTULAMIYACAĞIMI MI SANIYORSUN?
BAŞINI KALDIRDA BİR YUKARI BAK SÜPERMEN SENİN HAKKINDA PEK ÇOK ŞEY ÖĞRENDİM VE ONA GÖRE TEDBİR ALDIM.
YUKARDA GÖRDÜĞÜN ŞU YAPAY GÜNEŞ IŞINLARI İLE SENİN TÜM GÜCÜNÜ YOKETTİM.
ŞU AN SENİN NORMAL BİRİNSANDAN FARKIN YOK.
KASKOR! AMA CININ NE OLDUĞUNU BİLMİYORUM AMA EĞER...
BİLMİYORSAN ANLATAYIM.
BİR ZAMANLAR RANN GEZEGENİNİN TEK HAKİMİ BENDİM. AMA ADAM STRANGE BENİM MEVKİMİ ELİMDEN ALDI. YA RANN GEZEGENİNİ BEN YÖNETECEĞİM.
YA DA GEZEGENİ YOK EDECEĞİM.
YAZIK Kİ BU ARADA...
DÜNYA DA YOK OLACAK! HAHAHA!

# BİR GÜNLÜK KAHRAMAN

## İKİNCİ BÖLÜM

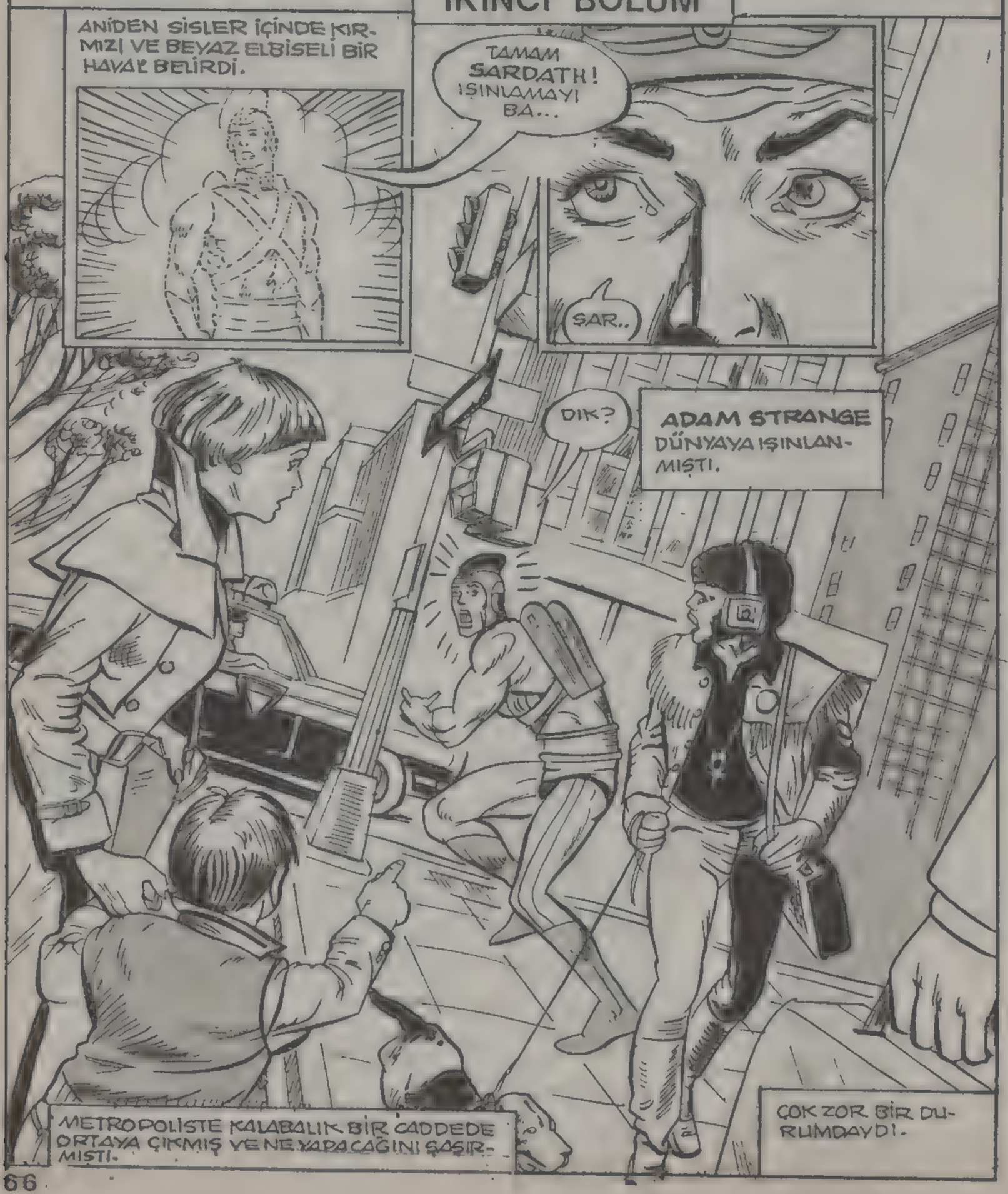

BİR ŞEY ANLAYAMADIM. YANSIMA DALGALARI BENİ DÜNYAYA IŞINLAYACAK KADAR GÜÇLÜ DEĞİLİM
TELEFON
PEK AYAK ALTINDA DOLAŞMAMALIYIM.
GÖKYÜZÜ YEMYEŞİL, TIPKI BİZİM GEZEGENİMİZDEKİ GİBİ, YOKSA...
TAMAM BEN DÜNYAYA GELMEDİM, DÜNYA BİZİM SİSTEMİMİZE GİRDİ. AMA NASIL?
ATMOSFER DEĞİŞTİRMEDİĞİNE GÖRE
PEK BÜYÜK BİR ZORLUKLA KARŞILAŞMAM...
HEY! ÖNÜNE BAKSANA! RÜYADA MI GEZİYORSUN?
BEEEP
BEEP
HAH! HİÇDE BÜYÜK BİR SORUNLA KARŞILAŞMIYORUM.
AMA BURADA HİÇ OLMAZSA RANN'DAKİ GİBİ HAREKET EDEBİLİRİM...
?!
EEEEEEEEEEE
BU DA NE?

S.T.A.R. ARAŞTIRMA LABORATUARININ ÇATISINDA..
ZİMMERMANN'ın DENEY BİTKİSİ KONTROL DIŞINA ÇIKTI.
CADDEYE KADAR YAYILMADAN ONU YAKALAMALIYIZ.
S.T.A.R.
HARRY! YUKARIYA BAK!
BU..BU BİR KUŞMU? YOKSA UÇAKMI?..
ŞİMDİYE KADAR HİÇ GÖRMEMİŞTİM.
KİM OLDUĞUNU BİLMİYORUM AMA PEK ETKİLİ OLAMIYACAK GALİBA.
zzzzzzttt
HAKLILAR. UZAY TABANCASI PEK İŞE YARAMIYOR. NE BİÇİM YARATIK BU ACABA.
HEMEN SONRA
AMA DR. BAKER! BU PROJE ÇOK GİZLİ.
ÇOK İYİ DE, EĞER BİR ŞEYLER YAPAMAZSAK, BÜTÜN METROPOLİS, BİZİM BU GİZLİ PROJEMİZ TARAFINDAN İŞTİLÂ EDİLECEK.
DENEYİMİZ, BU DENİZ YOSUNUNUN ÇOĞALMASINI HIZLANDIRDI...
BUNUN ÖNÜNE GEÇEBİLECEKMİYİZ DERSİNİZ?
KORKMAYIN DOKTOR!

BİRKAÇ SANİYE SONRA, ARAŞTIRMA LABORATUARININ YANINDAKİ GÖKDELENİN DAMINDA
HEPİNİZ HAVUZDAN DIŞARI ÇIKIN!
BU YOSUN GÜNEŞİN IŞINLARINDAN GÜÇ ALIYOR,
VE BU IŞINLAR SAYESİNDE GELİŞİYOR.
SUYU BUHARLAŞTIRIRSAM, BULUTLAR OLUR VE GÜNEŞİN IŞINLARI KAYBOLUR.
BÖYLECE KLOROFORMSUZ KALAN SÜNGER, TEKRAR KÜÇÜLÜR.
HERŞEY, DEDİĞİ GİBİ OLMUŞTU.
BİLİM ADAMLARI, SÜNGERİ TEKRAR KONTROL ALTINA ALDILAR.
ADAM AŞAĞIYA İNDİĞİNDE...
ÇOK İYİYDİNİZ BEYEFENDİ! SUPERMEN BİLE BU İŞİ, BÖYLESİNE MÜKEMMEL BAŞARAMAZDI.
SİZİNLE BİR RÖPORTAJ YAPABİLİR MİYİM?
HE! HE! DÜNYADA KAHRAMAN OLMAK...: RANN'DAKİNDEN ÇOK DAHA GÜZELMİŞ DOĞRUSU..

NELER OLDUĞUNU ANLATABİLİRMİSİNİZ?
ADIM LOİS LANE! TELEVİZYONCUYUM!
TANIŞTIĞIMIZA MEMNUN OLDUM! LANE!
BURADA YÜRÜMEK ZOR OLUYOR, İSTERSENİZ..
HABER STÜDYOSUNA KADAR UÇARAK GİDELİM. ORADA SOHBETİMİZE DEVAM EDERİZ.
YO! HAYIR BEN...
YALNIZCA...
HABER MERKEZİNDE..
GTV
ELDE ETTİĞİMİZ BÜTÜN VERİLER BURADA..YILDIZLAR, GEZEGENLER HERSEYİ İNCELEDİK.
SANKİ HERŞEY BİR BİRİNE GİRMİŞ GİBİ. TÜM GALAKSİ DEĞİŞMİŞ SANKİ...
SONUNDA, DÜNYANIN YER DEĞİŞTİRDİĞİNİ ANLIYACAKLAR.

TELEVİZYONDAKİ HABERLERİ DİNLEYİN!
ŞİMDİ ALDIĞIMIZ YENİ HABERLERİ İLETİYORUZ.
OLAYLARIN NEDENİ HENÜZ BİLİNMEMEKTE VE BÜTÜN DÜNYA BU OLAYLARLA ÇALKALANMAKTADIR.
GTV-NİN ÖZEL PROGRAMI!
ZAİRE'DE ORMANLAR HIZLA BÜYÜMÜŞ VE KÖYLERİ İŞTİLA ETMİŞTİR. AVUSTRALYA'NIN SAHİLLERİNDE BUZ KRATERLERİ OLUŞMUŞ. BUNA KARŞILIK KUTUPLARDA BUZLAR ERİMEYE BAŞLAMIŞTIR.
TEVİZYONLARINIZIN BAŞINDAN AYRILMAYIN SAYIN SEYİRCİLER. HERAN YENİ HABERLER GELEBİLİR.
NELER OLDUĞUNU ANLIYORUM.
KAHVE İÇİN TEŞEKKÜRLER. GEZEGENİNİZİ KURTARMAK İÇİN BİRŞEYLER YAPMALIYIM.
HEY NEREYE GİDİYORSUN?
BU ADAMIN KİM OLDUĞUNU BİLMİYORUM AMA HERHALİYLE BANA SÜPERMENİ HATIRLATIYOR.

BATI AVUSTRALYA'DA GİBSON TEPESİNDE...
BELKİ BU KRATER BANA BAZI İPUÇLARI VEREBİLİR.
YANSIMA ENERJİSİ DÜNYALARIN YERİNİ DEĞİŞTİRDİĞİNE GÖRE OLAĞAN ÜSTÜ SOĞUK TA BU YÜZDEN BAŞLADI HERHALDE.
BU KRATER DE BİRŞEYLER GİZLİ..
BIZZRRT! KLICK!
BURADA HİÇ BİRŞEY ARAYAMAZSIN! ÇABUK TESLİM OL! BIZZRT KLICK!
HAKLIYMIŞIM.
TLETT
SKRISSH
İÇERİDE BİRŞEYLER OLMASAYDI, BURAYA BİR BEKÇİ KOYMAZLARDI.
ÇOK MANTIKLICA BİR DÜŞÜNCE ADAM STRANGE! İŞTE ASIL BEKÇİ..
ODA NE?!
NELER OLUYOR?
ARKANDA OTURUYOR.

KASKOR! BURADA NE İŞİN VAR?
ÇOK BASİT! OCÜMÜ ALIYORUM.
DÜNYA'NIN RANN GEZEGENİNİN IŞINLAMA YOLUYLA YER DEĞİŞTİRMESİNİ BEN SAĞLADIM.
ADALET KOMİSYONU DA ŞU ANDA SİZİN GÜNEŞ SİSTEMİNİZ DE BULUNUYOR.
KISACA SANA HİÇ KİMSE YARDIM EDEMEZ.
NEDEN YARDIM EDEMEZMİŞ, YANSIMA ENERJİSİNİ KULLANIRSAM, TEKRAR İKİ GEZEGEN YERDEĞİŞTİRİR.
BUNUN DOĞRU OLDUĞUNU MU SANIYORSUN?
ŞU KRATERİN İÇİNE BİR BAK! YANSIMA DALGALARINI YAYAN İŞTE BU PROJEKTÖRDÜR.
EĞER RANN GEZEGENİNİ BURAYA GETİRMEYE KALKARSAN... DÜNYA DA AYNI YERDE KALACAĞINDAN İKİ GEZEGENİ DE...
AYNI ZAMAN VE YERE GETİRMİŞ OLURSUN. BU DURUMDA İKİSİDE YOK OLACAKTIR VE BUNUN
SORUMLUSU SEN OLURSUN! ŞİMDİ ANLADINMI? HA HA.. HA..
İKİ DÜNYAYI AYNI ANDA ORTADAN KALDIRMAK ÇOK CANİCE BİR PLANDI.

# EŞSİZ GÖSTERİ

## ÜÇÜNCÜ BÖLÜM

DERİN BİR SESSİZLİK OLDU. DUYULAN SADECE RÜZGARIN SESİYDİ.

İSTERSEN KAÇ! AMA KAÇTIĞIN ANDA RANN GEZEGENİNİ BURAYA GETİRİRİM BİLMİŞ OL.' BUNU HİÇ KİMSE ENGELLEYEMEZ.

EMİN MİSİN KASKOR?

SPRAKKSH

O DANE! SÜPERMEN!

AMA NASIL OLUR?

ÇOK BASİT KASKOR! BENİ ETKİLEYEN IŞINLARI..

PELERİNİMİ KULLANARAK ETKİSİZ HALE GETİRDİM.

ESKİ GÜCÜM YERİNE KADAR BEKLEDİM.

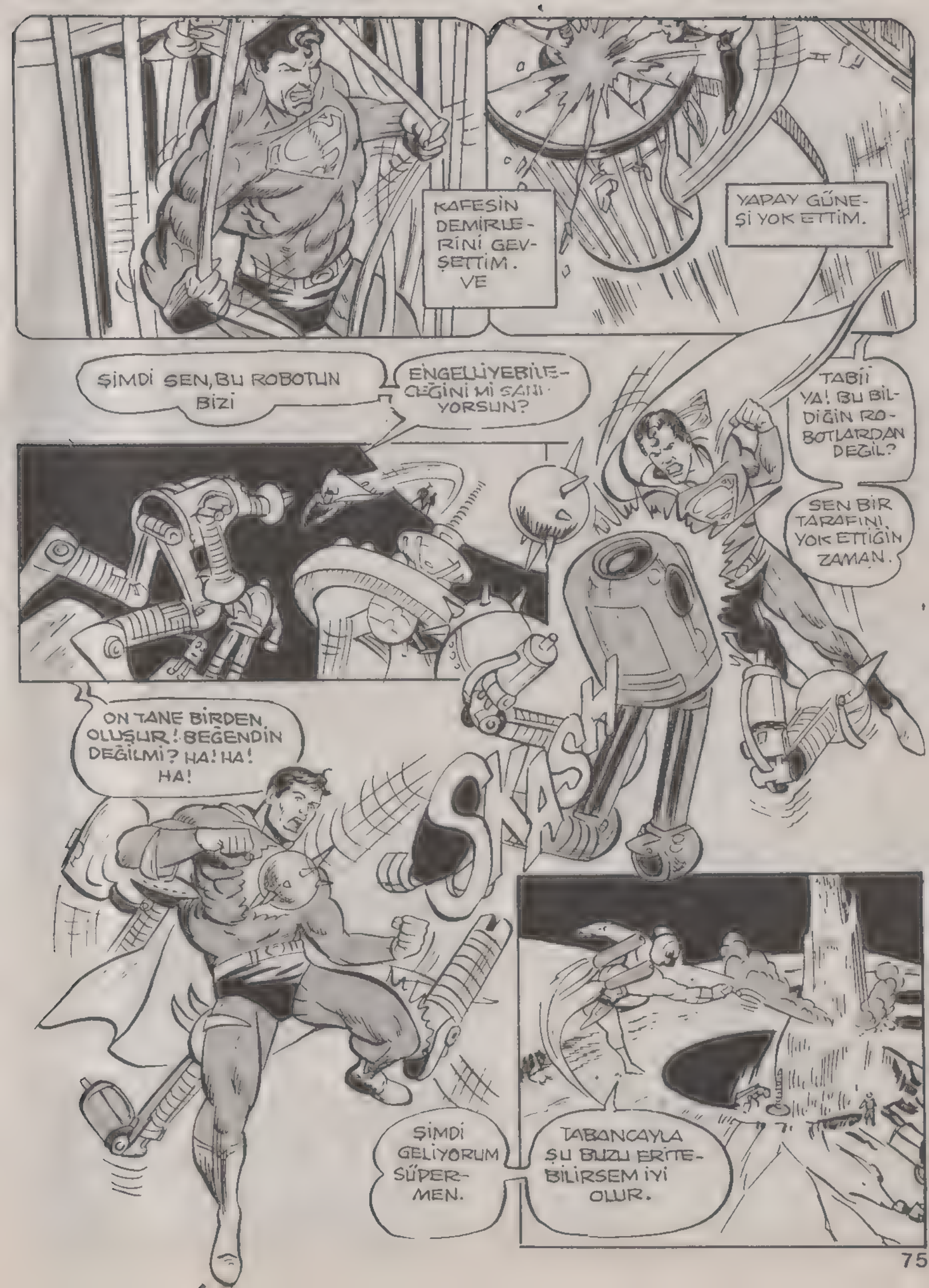
KAFESİN DEMİRLERİNİ GEVŞETTİM. VE
YAPAY GÜNEŞİ YOK ETTİM.
ŞİMDİ SEN, BU ROBOTUN BİZİ
ENGELLİYEBİLECEĞİNİ Mİ SANIYORSUN?
TABİİ YA! BU BİLDİĞİN ROBOTLARDAN DEĞİL?
SEN BİR TARAFINI, YOK ETTİĞİN ZAMAN.
SKASH
ON TANE BİRDEN OLUŞUR! BEĞENDİN DEĞİLMİ? HA! HA! HA!
ŞİMDİ GELİYORUM SÜPERMEN.
TABANCAYLA ŞU BUZU ERİTEBİLİRSEM İYİ OLUR.

TAMAM ADAM! BEN DE SÜPER NEFESİMLE ŞU OYUNCAKLARI TEMİZLİYEYİM..

WHOOSH

ERİYEN BUZLAR VE ROBOTUN PARÇALARI, SÜPERMEN'İN NEFESİYLE UZA DOĞRU PÜSKÜRTÜLDÜ.

ŞİMDİ SIRA..

PROJEKTÖRDE.. AMA ÇALIŞMAYA BAŞLAMIŞ BİLE.

SRRREEEEE

BAŞLA

ROBOT SENİ İYİ OYALADI SÜPERMEN, BU ARADA YANŞIMA DALGALARI YETERİNCE GÜÇLENDİ VE..

BÖYLECE IŞINLAMAYA BAŞLAYABİLDİM.

GEZEGENİNİZ YOK OLMADAN ÖNCE..

BEN KENDİMİ KURTARAYIM.

O DANE? IŞINLAMA TABANCASI ÇALIŞMIYOR.

CLICK

CLICK

CLICK

TABANCAYI BİZ BOZDUK.

İZNİMİZ OLMADAN, HİÇ BİR YERE GİDEMEZSİN.

HEY BİR DAKİKA BURAYA BAKSANA.

ELVADA KASKOR!
SHWOD
ŞİMDİ GEZEGENLERİMİZİ KURTARMAK ZORUNDAYIZ ADAM!
BİR FİKRİM VAR! RANN'DAN DÜNYAYA NE KADAR ZAMANDA GELEBİLİRSİN?
25. TRİLYON MİLLİK YOLU, EN İYİMSER BİR TAHMİNLE..
BİR UZAY SAATİNDE GELEBİLİRİM.
O ZAMAN BİR ŞANSIMIZ DAHA VAR DEMEKTİR.
YANSIMA ENERJİSİNİN ETKİSİYLE, RANN GEZEGENİ, EN KISA YOLU İZLEYECEKTİR.
GÜNEŞ
RANN GEZEGENİ
BİR UZAY SAATİ SÜREN YOL.
BİR UZAY SAATİ İÇİNDE DÜNYA BURAYA GELMİŞ OLUR. SEN, SÜPERGÜCÜNLE DÜNYAYI, OLDUĞU YERDEN BİRAZ KAYDIRACAKSIN.
BÖYLECE RANN İLE ÇARPIŞMASINI ÖNLEMİŞ OLURSUN.
SÜRE TAMAMLANDIĞINDA BEN DÜNYAYI İTERİM, AMA YA RANN DAHA UZUN BİR YOLDAN GELECEK OLURSA
O ZAMAN DÜNYALARIN YOK OLMASINI ÖNLİYEMEYİZ.

PEK EMİN DEĞİLİM SÜPERMEN, DİNLE BAK!
ADAM STRANGE PLANINI TÜMÜYLE ANLATTI,
HIZLA İŞE KOYULDULAR.
MÜKEMMEL BİR UZAY GEMİSİ YAPTILAR.
İŞ TAMAMLANDIĞINDA
EPEYCE PATLAYICI MADDE YÜKLEDİK. DÜNYAYLA, RANN'I BİRBİRİNDEN AYIRMAMIZA YETER HERHALDE.
İNŞALLAH DÜNYANIN YERİNİ DEĞİŞTİRMEMİZ İÇİNDE YETERLİ OLUR.
İNŞALLAH!
AKSİ HALDE DÜNYA VE
RANN GEZEGENİ.
SHHOOOSH
YOK OLACAKLAR..

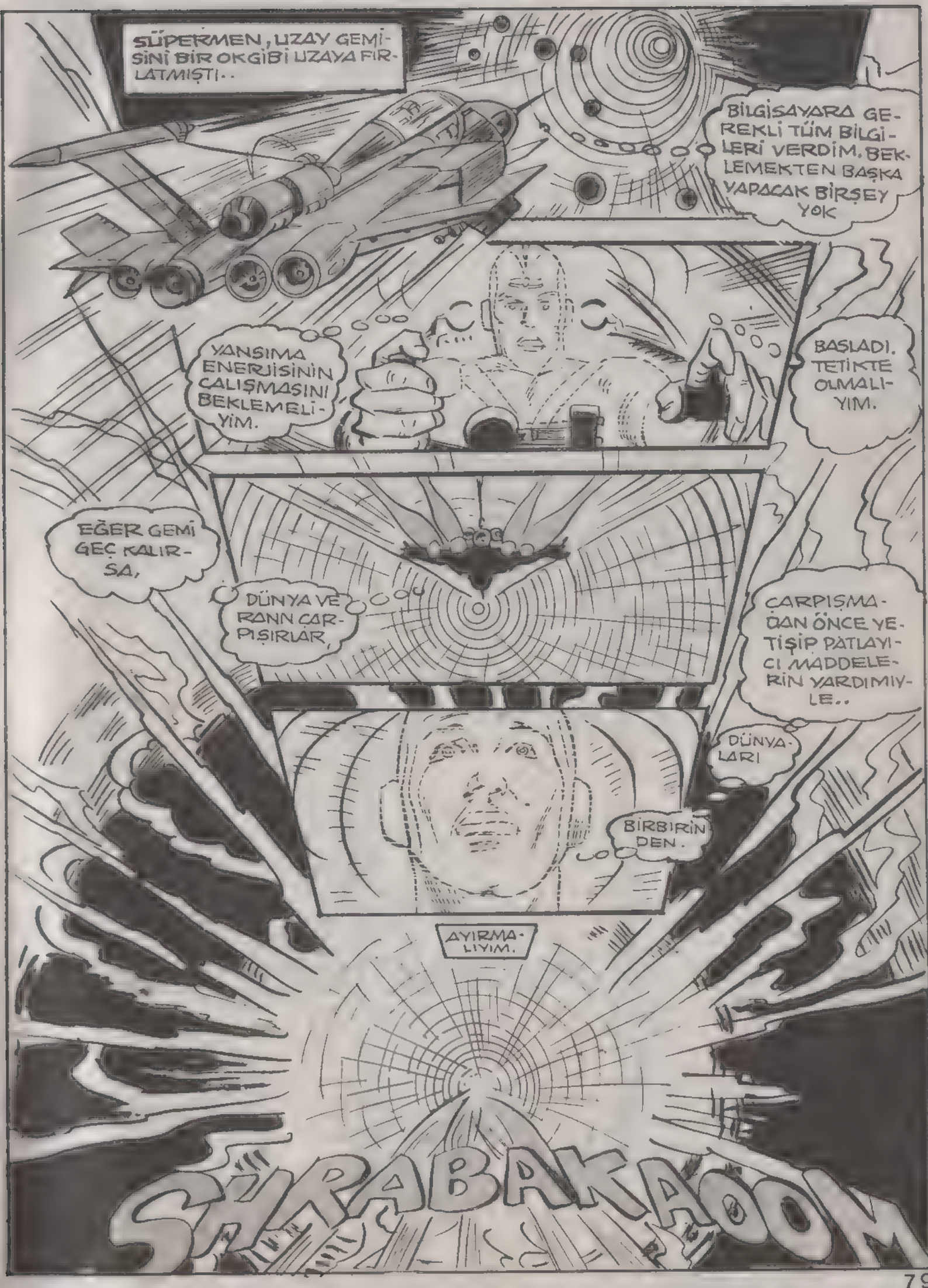
SÜPERMEN, UZAY GEMİSİNİ BİR OKGİBİ UZAYA FIRLATMIŞTI..
BİLGİSAYARA GEREKLİ TÜM BİLGİLERİ VERDİM. BEKLEMEKTEN BAŞKA YAPACAK BİRŞEY YOK
YANSIMA ENERJİSİNİN ÇALIŞMASINI BEKLEMELİYİM.
BAŞLADI. TETİKTE OLMALIYIM.
EĞER GEMİ GEÇ KALIRSA,
DÜNYA VE RANN ÇARPIŞIRLAR,
ÇARPIŞMADAN ÖNCE YETİŞİP PATLAYICI MADDELERİN YARDIMIYLE..
DÜNYALARI
BİRBİRİNDEN.
AYIRMALIYIM.
SHRABBAKAOOM

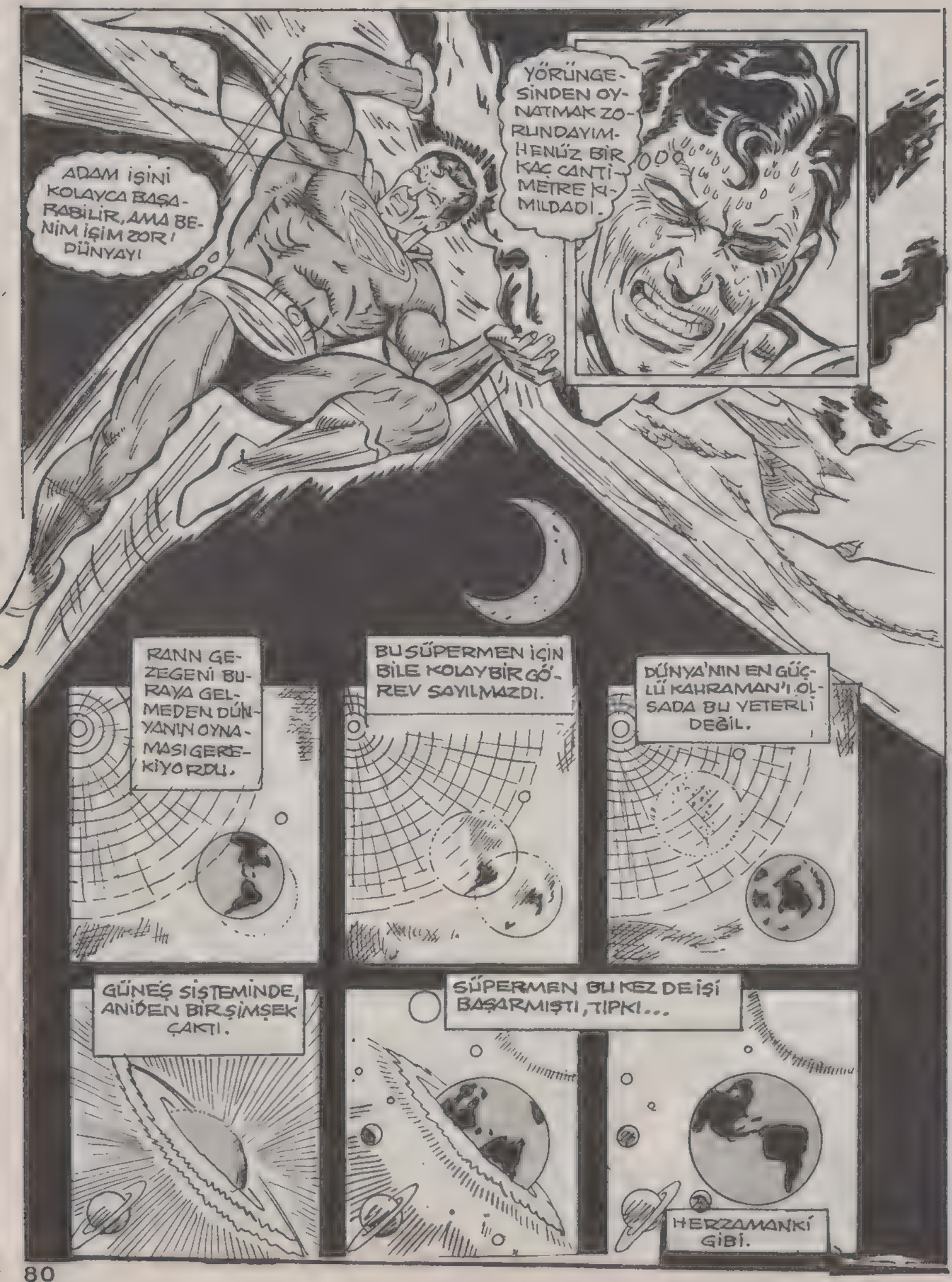
ADAM İŞİNİ KOLAYCA BAŞARABİLİR, AMA BENİM İŞİM ZOR! DÜNYAYI
YÖRÜNGESİNDEN OYNATMAK ZORUNDAYIM. HENÜZ BİR KAÇ SANTİMETRE KIMILDADI.
RANN GEZEGENİ BURAYA GELMEDEN DÜNYANIN OYNAMASI GEREKİYORDU.
BU SÜPERMEN İÇİN BİLE KOLAY BİR GÖREV SAYILMAZDI.
DÜNYA'NIN EN GÜÇLÜ KAHRAMAN'I OLSADA BU YETERLİ DEĞİL.
GÜNEŞ SİSTEMİNDE, ANİDEN BİR ŞİMŞEK ÇAKTI.
SÜPERMEN BU KEZ DE İŞİ BAŞARMIŞTI, TIPKI...
HERZAMANKİ GİBİ.

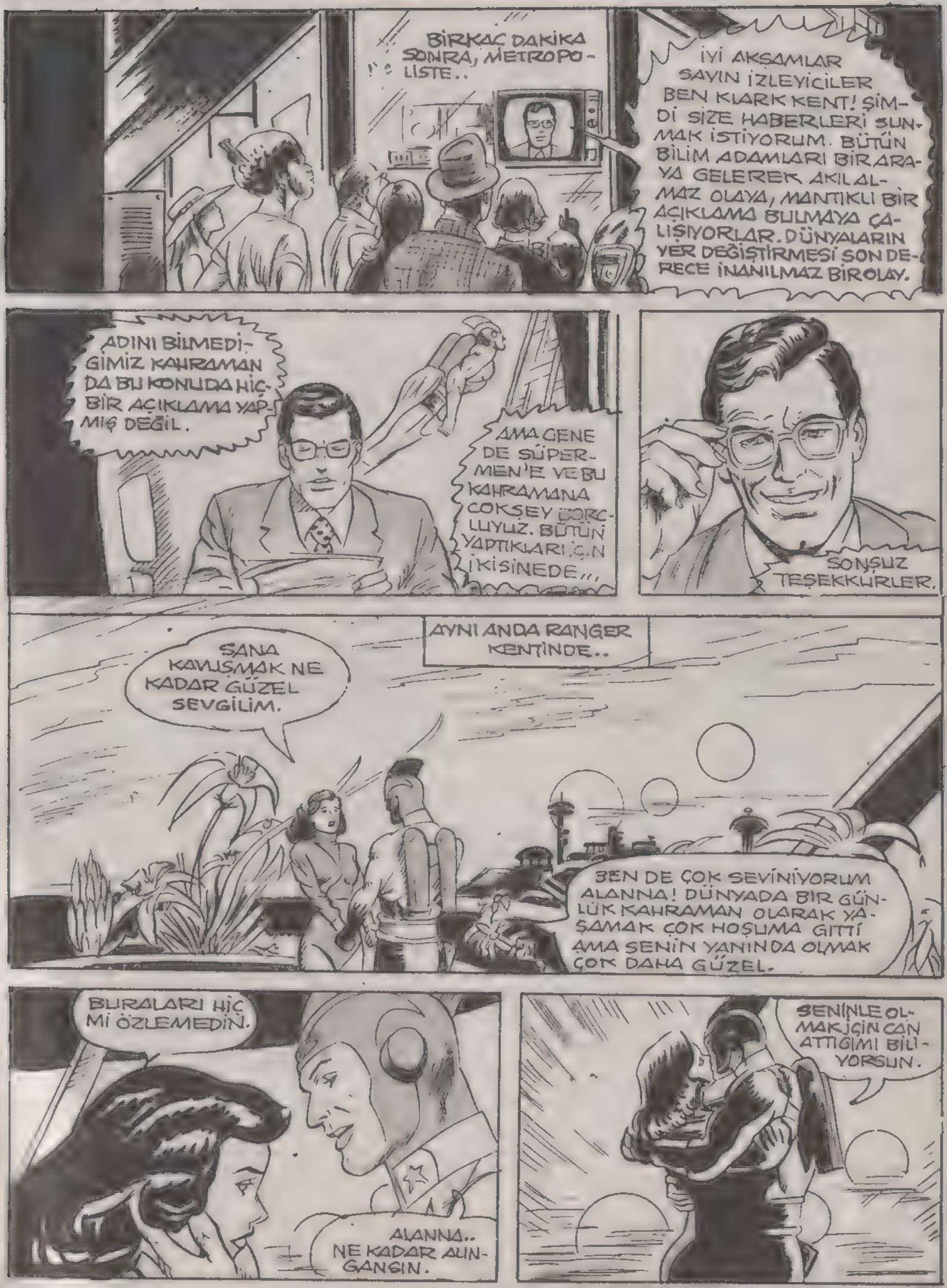


BU MACERANIN SONU

# PRANA'NIN GÜÇLERİ !

SANKİ UYKUYA DALMIŞ GİBİ...
ŞU... METAL KAPIDA YANAN IŞIK, İÇERDE BİR FELAKET OLDUĞUNU HABER VERİYOR!
NASIL BİR GÜÇLE BU KALIN KAPIYI KIRMIŞLARSA SERGİNİN ALARM SİSTEMİ DE İŞLEMEZ HALE GELMİŞ!..
... HIRSIZLAR BANA KARŞI HAZIRLIKLI DURUMDALAR MI ACABA?..

RÖNTGEN IŞINLI GÖZLERİMLE ETRAFI TARAYINCA HERHANGİ BİR KIRILMA DÖKÜLME OLMADIĞINI GÖRDÜM...
... AMA KAPIYI KIRIP AÇAN AYNI GÜCÜN SERGİLEME VİTRİNLERİNİ BOŞALTTIĞI AÇIKCA ORTADA!

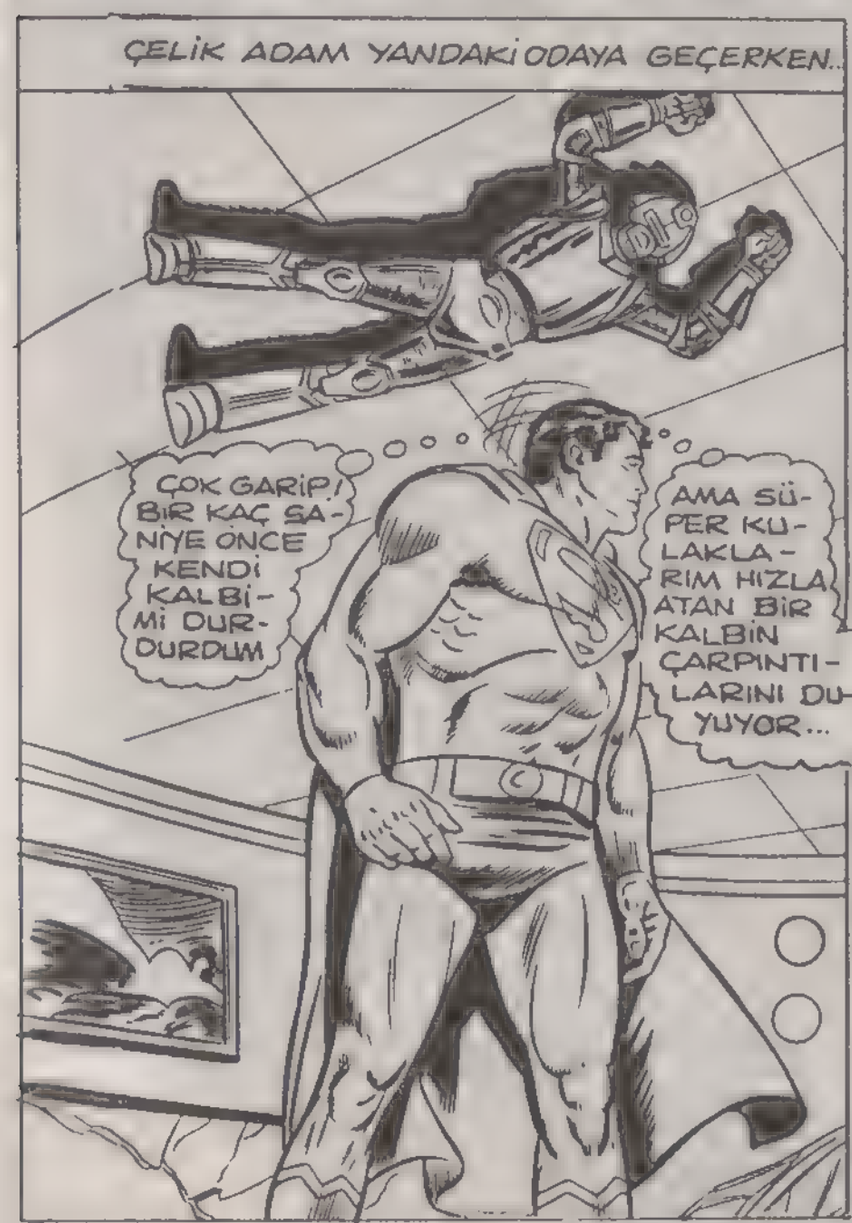
ÇELİK ADAM YANDAKİ ODAYA GEÇERKEN..
ÇOK GARİP! BİR KAÇ SANİYE ÖNCE KENDİ KALBİMİ DURDURDUM
AMA SÜPER KULAKLARIM HIZLA ATAN BİR KALBİN ÇARPINTILARINI DUYUYOR...

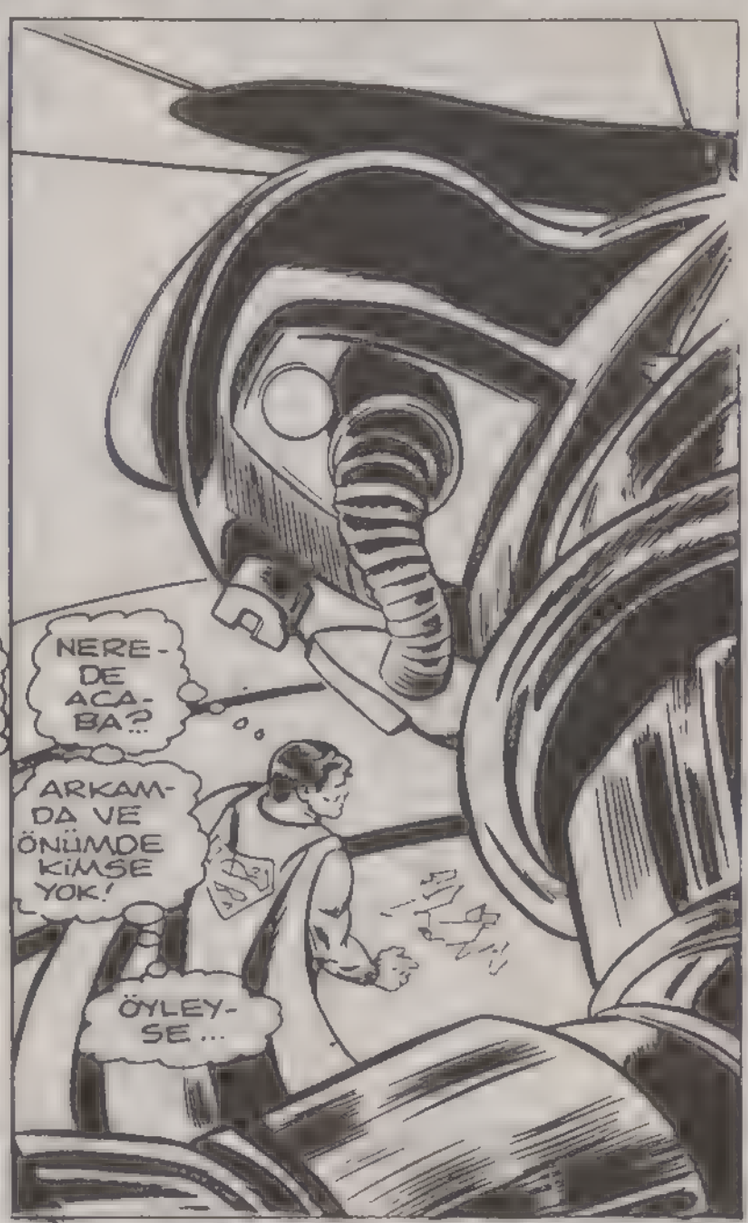
NEREDE ACABA?..
ARKAMDA VE ÖNÜMDE KİMSE YOK!
ÖYLEYSE...

BAŞIMIN ÜSTÜNDE, EH ÜSTÜME ATLIYOR!..
BU ANİ SALDIRIYLA BENİMLE BAŞA ÇIKACAĞINI SANIYOR!
ELBİSEN KURŞUN KAPLI!.. ANLADIĞIMA GÖRE KİMLİĞİNİ GİZLEMEK İSTİYORSUN!
SÜPERMAN'İN RONTGEN IŞINLI BAKIŞLARI KURŞUNUN İÇİNİ GÖREMEZ...
...AMA SENİ POLİS KARAKOLUNA GÖTÜRÜNCE...
"UNNGG" TÜM GÜCÜNÜ YUMRUĞUNDA TOPLAMIŞ...
YUMRUĞU ÖYLE GÜÇLÜ Kİ AYAKLARIMI YERDEN KESTİ...

PEKALA DOSTUM... BÜTÜN HÜNERİNİ GÖSTERDİN AMA PEK BAŞARILI DE-ĞİLSİN...
ŞİMDİ SIRA BEN-DE...
RRRİİİP! GRUNNCH
AKLINIMI KAÇIRDI ?..ENER-Jİ IŞINLARINI TAVANA SIKINCA BENİ DURDU-RACAĞINI SANIYOR...
BİR AMACI OLMALI MUTLAKA!
KARIŞIKLIK YARATMAK İÇİN ŞEYTAN-CA BİR PLAN AMA BU İŞİ YALNIZ BAŞI-MA YAPMI-YACAĞIM!. KURŞUN ELBİ-SELİ DUŞMANIM DA İSTERİSTE-MEZ KURTAR-MA GEZİSİNE GELECEK!
İLGİNÇ! ENERJİSİ SER-Gİ BİNASININ DAMINI UÇAN DAİRE GİBİ GÖKYUZÜNE FIRLATMAK İÇİN KUL-LANDI!
JEWELRY

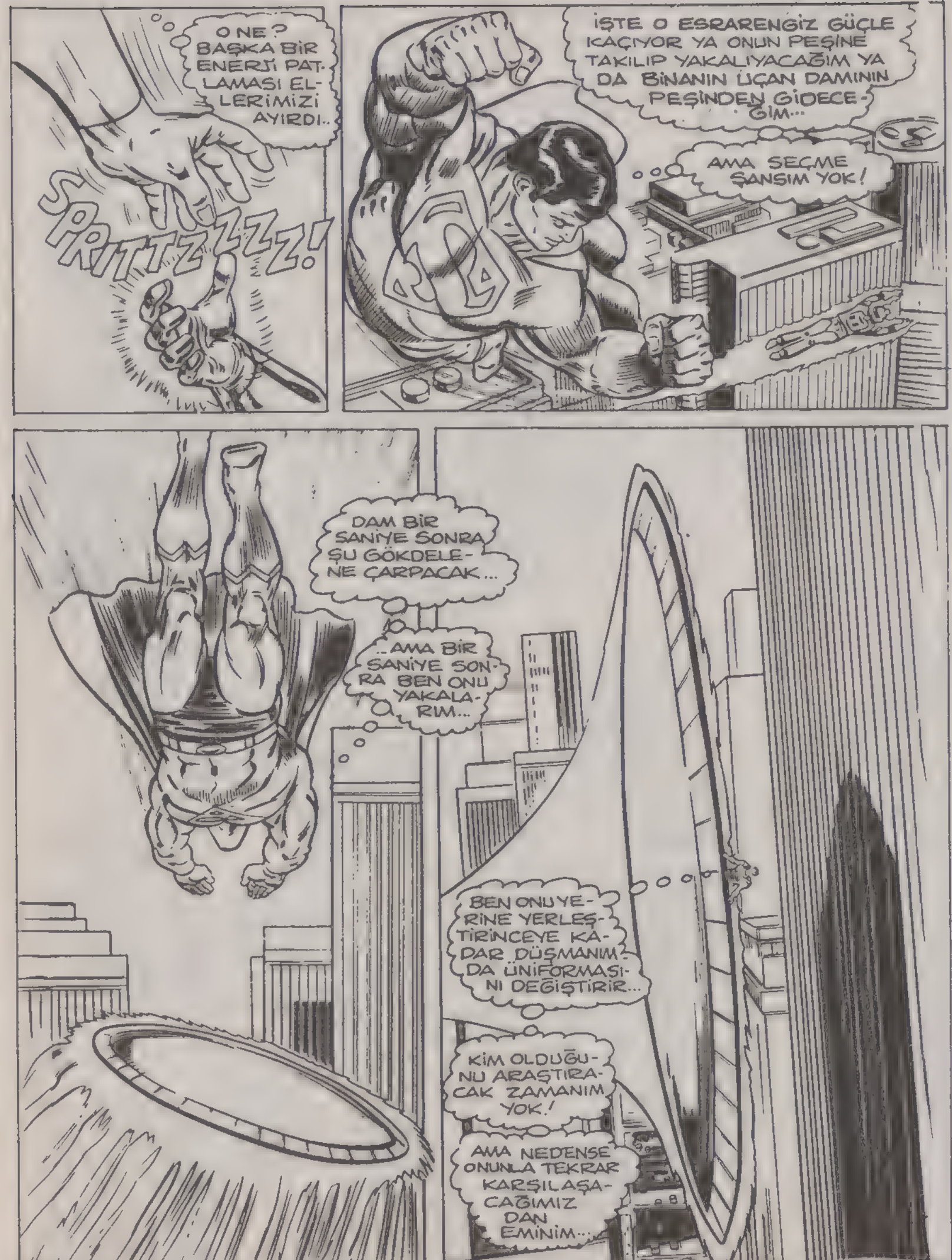
O NE? BAŞKA BİR ENERJİ PATLAMASI ELLERİMİZİ AYIRDI..
SPRITTZZZZ!
İŞTE O ESRARENGİZ GÜÇLE KAÇIYOR YA ONUN PEŞİNE TAKILIP YAKALIYACAĞIM YA DA BİNANIN UÇAN DAMININ PEŞİNDEN GİDECEĞİM...
AMA SEÇME ŞANSIM YOK!
DAM BİR SANİYE SONRA ŞU GÖKDELENE ÇARPACAK...
..AMA BİR SANİYE SONRA BEN ONU YAKALARIM...
BEN ONU YERİNE YERLEŞTİRİNCEYE KADAR DÜŞMANIM DA ÜNİFORMASINI DEĞİŞTİRİR...
KİM OLDUĞUNU ARAŞTIRACAK ZAMANIM YOK!
AMA NEDENSE ONUNLA TEKRAR KARŞILAŞACAĞIMIZDAN EMİNİM...

ERTESİ GUN METROPOLİS KENT MERKEZİNDE KALABALIK ÖĞLEN SAATİ...
AMAN TANRIM BİRİSİ ÖLECEK!
HİÇ KİMSE ŞU DAMDAN DÜŞEN BETON KÜTLESİNİ GÖRMÜYOR!
BAYIM... DİKKAT EDİN... YUKARI BAKIN!
NE OLUYOR?
OOOFF!..
İYİLİK SEVER VATANDAŞIN YARDIM ETTİĞİ BU KENTLİ KİMDİ ?!
TANRIM GİZLİCE SÜPER NEFESİMİ KULLANIP O BETON YIĞININ KİMSENİN BAŞINA DÜŞMEMESİNİ ÖNLİYECEKTİM.. AMA BİRİSİ BENİ KURTARMAYA KARAR VERMİŞ!..
BU LIÇMA NUMARASINA DEVAM EDİP DENGEMİ YİTİRMİŞ GİBİ YAPAYIM...

YERE DÜŞEN ÇELİK ADAM SÜPER NEFESİYLE BETON YIĞININ DÜŞMESİNİ ENGELLEMEYE ÇALIŞIRKEN...
AMAN TANRIM BENİM GÜCÜME KİMSENİN İHTİYACI YOK!.
...ÇÜNKÜ BENİ KURTARANIN GÜÇLERİ BENİMKİNDEN FAZLA! ANLINDAN YOLLADIĞI ENERJİ IŞINLARIYLA BETON YIĞININI HAVADA ASILI TUTUYOR...
GÖZ AÇIP KAPAYANA DEK...
O KOCA BETON PARÇASI ERİYİP YOK OLDU!..
O ENERJİ IŞINI...
HAYIR... HAYIR ALLAH KAHRETSİN YİNE GELİYOR BANA YARDIM EDİN!
CANINIZ MI ACIDI BAYIM? SİZE DOKTOR ÇAĞIRAYIM MI
VAY CANINA O ADAMIN YAPTIKLARINI GÖRDÜN MÜ?
HAYAL GÖRDÜĞÜMÜ SANIYORDUM AMA SENDE AYNI ŞEYLERİ GÖRMÜŞSÜN NASIL YAPTI?
KURGU BİLİM OKUYAN HERKES AKIL ÜSTÜ OLAYLARI BİLİR!..
LÜTFEN BAYIM, BENİ BU İNSANLARIN ARASINDAN ALIP GÖTÜRÜN...
HAYATIMI SİZE BORÇLUYUM İSTEDİĞİNİZİ YAPARIM!
TAKSİ!

TEŞEKKÜRLER... BEREKET VERSİN PEK GÖZE BATAN BİR TİP DEĞİLİM OLAYI İZLİYENLER BENİ TARİF EDEMEZLER!

ANLADIĞIM KADARIYLA GÜÇLERİNİZİ AÇIKLAMAK İSTEMİYORSUNUZ!

TAXI

EĞER SİZ BENİM YERİMDE OLSAYDINIZ BAY KENT AYNI HİSSİ DUYARDINIZ..!

ŞAŞIRMAYIN SİZİ HEMEN TANIDIM. HER AKŞAM SAAT 6 HABERLERİNDE SİZİ İZLİYORUM!

AMA SİZE İSMİMİ SÖYLEMEDİĞİM İÇİN BENİ AFFEDİN!

HUNH? ANLAMADIM!

EVET ADIMI GİZLİ TUTMAK İSTİYORUM!

ŞU KÖŞEDE DURURMUSUNUZ BEN İNECEĞİM!

BAY KENT BU OLAYIN BU GECE WGBS DE VEYA YARIN DAİLY PLANET GAZETESİNDE ÇIKMASINI İSTEMİYORUM!

SANIRIM BİR ÇOK KİŞİ OLAYA TANIK OLDU PATRONLARIM BUNUN HAKKINDA YAZI YAZMAMI İSTİYECEKLER!

SİZİN KİM OLDUĞUNUZU BİLSEM BİLE AÇIKLAMAM. KİMLİĞİNİZİ SAKLAMA İSTEĞİNİZE HÜRMET EDİYORUM!

HMM... KURTARICIM KARŞILAŞTIĞIMIZ ZAMAN RANDEVUSUNA GİDİYORMUŞ!

ACELESİ OLDUĞU BELLİ HİÇ BİR AÇIKLAMA YAPMAK İSTEMEDİ...

...VEYA BU GİZLİ GÜÇLERİNİ HERKESTEN SAKLAMAK İSTİYOR BELKİ KENDİSİNE ÇOK YAKIN OLANLARDAN BİLE..!

AMA SÜPERMAN DEN BİR ŞEYİ GİZLEMEK AYRI BİR KONU!

TAXI

TON HOTEL

ARABADAN İNERKEN RÖNTGEN IŞINLI GÖZLERİMLE EHLİYETİNE BİR GÖZ ATTIM..

DRIVER'S LICENSE
Tobias Williams

VE BAY TOBİAS WİLLİAMS'IN EV ADRESİNİ EZBERLEDİM... ŞİMDİ 6 HABERLERİNİ HAZIRLAMAM GEREKİYOR...

SERGİ YETKİLİLERİNE GÖRE ESRARENGİZ HIRSIZ BİR HAZİNE DEĞERİNDEKİ MÜCEVHERLERLE SÜPERMEN'İ METROPOLİS KENTİNDE ATLATARAK KAÇMIŞ!
SANA DÖNELİM LANA!
SAAT 6.59... WGBS NİN HABER-EKİBİ GÖREVİNİ BİTİRMİŞTİR!
BU GECE PROGRAMDA BİR AKSİLİK OLMADI CLARK!..
ŞİMDİ YUKARDAN ANGES'TEN HABER ALDIM! ADINI SÖYLEMİYEN BİRİSİ ÖZEL NUMARADAN SENİ ARIYORMUŞ!
TEŞEKKÜRLER JOSH
ALO KLARK KENT KONUŞUYOR!
BAY KENT ÜMİT EDERİM SESİMİ TANIDINIZ! SİZDEN ÖNEMLİ BİR RİCAM VAR!..
HAYATIMI KURTARDIĞINIZ İÇİN SİZE BORÇLUYUM, NASIL YARDIMCI OLABİLİRİM?
SÜPERMEN'LE BULUŞMAMI SAĞLAYIN! İKİNİZİN YAKIN DOST OLDUĞUNU HERKES BİLİYOR...
SÖYLİYECEĞİM ŞEYLERİ YALNIZ ONA AÇIKLIYABİLİRİM...
PHONE INTERCOM
ÇOK ŞANSLISINIZ DOSTUM... ÇÜNKÜ SÜPERMEN ŞİMDİ BURADA DEVRİYE GEZERKEN BURAYA BENİM OFİSİME UĞRADI!..
PHONE INTERCOM
OFF
ON
ARKADAŞIMA BİR KAÇ DAKİKANI AYIRABİLİR MİSİN SÜPERMEN?
BİR KEZ OLSUN ŞANS YÜZÜME GÜLDÜ...

KLARK KENT'İN KAPILARI KİLİTLİ OFİSİNDE SAKİN VE İNCE SESİ SÜPERMEN İN GÜÇLÜ KALIN SESİNE DÖNÜŞÜR...
İSTEDİĞİN YERDE SENİNLE BULUŞMAKTAN ZEVK DUYARIM!
SÜPERMEN BENİMLE DAHA ÖZEL BİR KONUŞMA YAPABİLİR MİSİN?
SENİN EVİNDE BULUŞMAYA NE DERSİN? SES SİNYALLERİNİ TELEFON SİSTEMİYLE İZLEDİM. TELEFONU KAPA BİRAZDAN ORAYA GELİYORUM!
PEKİ SÜPERMEN SEN NASIL İSTERSEN
AYNI ANDA TELEFONU BİR EL KAPAR, AMA GÖRÜLDÜĞÜ GİBİ TOBİAS WİLLİAMS IN ELİ DEĞİLDİR..
ARADAN TAM 55 SANİYE GEÇTİKTEN SONRA KAPI ZİLİ ÇALINIR...
RINNG
TOBİAS WİLLİAMS SİZSİNİZ SANIRIM? MEKTUP KUTUSUNUN ÜSTÜNDEKİ İSİM BUYDU!..
TABİİ GÖREV HERŞEYDEN ÜSTÜNDÜR SÜPERMEN İÇERİ GİR LÜTFEN!
GEÇ KALDIĞIM İÇİN ÖZÜR DİLERİM FAKAT BURAYA GELİRKEN BİR TREN KAZASINI ÖNLEDİM!..
İŞTE KAPI KİLİTLENDİ!
SİZ BU GÖSTERİYE HİÇ ŞAŞIRMADINIZ... AMA TABİİ SİZ HERŞEYİ BİLİYORSUNUZ!
KLARK KENT BUGÜN İNANILMAZ BİR TEKNİKLE O DÜŞEN BETON PARÇASINI NASIL YOKETTİĞİNİZİ ANLATTI...
KLARK'IN DEDİĞİNE GÖRE BU GÜÇLERİNİZİ GİZLİ TUTMAK İSTİYORMUŞSUNUZ?..
NE KADAR HAKLI OLDUĞUNU BİLMİYOR! BU GÜNE KADAR BU GÜÇLER BENİM İÇİNDE BİR SIRDI!..
AMA SİZE HERŞEYİ BAŞTAN ANLATAYIM...

ANNEM VE BABAM BEN ÇOK KÜÇÜKKEN TİBET'TE BİR UÇAK KAZASINDA ÖLDÜLER... GEÇEN SENE EVİMDE..

...BİR GECE KARŞIMA ÇIKAN PARLAK BİR GÖRÜNTÜ BABAM OLDUĞUNU İDDİA EDİNCE NASIL ŞAŞIRDIĞIMI BİLEMEZSİNİZ BİR HAYALET

OLMADIĞINI VE HALA YAŞADIĞINI BANA SÖYLEDİ...

...EVET OĞLUM O KAZADAN KURTULAN TEK İNSAN BENİM... VE ESKİ TİBETLİ RAHİPLER BANA...

...BAKTILAR... SONRA BEN DE ONLARDAN BİRİ OLUP ONLARIN SIRLARINI ÖĞRENDİM ŞİMDİ İSE ESKİ HAYATIMA VE SANA DÖNEMEM..

EĞER SEN BENİM GERÇEKTEN BABAMSAN..NİÇİN BUNCA SENE SONRA KARŞIMA ÇIKIYORSUN?

ÇÜNKÜ ÖLÜM VAKTİM YAKLAŞTI! AMA BU DÜNYADAN GÖÇMEDEN ÖNCE ESRARLI GÜÇLERİMİ SANA VERECEĞİM! BU BENİM...

..SON ARZUM

ANIMSADIĞIM TEK ŞEY DİZLERİMİN ÜSTÜNE KAPANIP BUGÜNE DEK DUYMADIĞIM GÜÇLÜ BİR ENERJİNİN VÜCUDUMUN HER NOKTASINI KAPLADIĞIYDI...

PRANA'NIN GÜÇLERİNİ İYİ KULLANMAN İÇİN DUA EDECEĞİM OĞLUM KADER SENİ İNSANLIĞA HİZMET İÇİN SEÇTİ...

BU ZİYARETİN BİR DÜŞ VEYA ŞAKA OLDUĞUNU SANMIŞTIM AMA ERTESİ GÜN GERÇEKTEN BU GÜÇLERE SAHİP OLUP OLMADIĞIMI ANLAMAK İÇİN KENDİMİ DENEDİĞİM ZAMAN YIKILDIM...

ANLADIĞIMA GÖRE SİZ BÖYLE GÜÇLERİNİZ OLMASINI İSTEMİYORSUNUZ?

BU GÜÇLERİNİZİN İYİLİKLER YAPMAK İÇİN NE BÜYÜK BİR POTANSİYEL TAŞIDIĞINI BİLİYORMUSUNUZ

SÜPERMEN SÖZLERİME ŞAŞACAKSIN AMA SÜPER KAHRAMAN OLMAYI HİÇ İSTEMİYORUM...

YAŞAMIMI TIBBİ ARAŞTIRMALARA ADADIM... BU YÜZDEN METRO KLİNİĞİNDE HAFTADA ALTI GÜN YORUCU ÇALIŞMA YAPIYORUM GERİ KALAN KISITLI ZAMANIMI İSE ÖZEL YAŞANTIMA AYIRIYORUM VE PEK YAKINDA EVLENİP ÇOCUK SAHİBİ OLMAYI İSTİYORUM! AMA SEN NE
DERSİN SÜPERMEN!
...EVLENİP ÇOCUK YETİŞTİRMEYE VAKTİN VARMI? SANIRIM SÜPER KAHRAMANLARIN KENDİLERİNİ BİLE DÜ-
ŞÜNECEK ZAMANLARI YOKTUR... ÖYLE DEĞİL Mİ? BİR DE GİZLİ KİŞİLİĞİN OLSAYDI
ÖZEL YAŞAMIN DÜZENLİ OLMAZDI... SÜPERMEN OLARAK GÖREVLERİN ÖNDE GELİYOR
SENİN NASIL BAŞA ÇIKTIĞINI BİLMİYORUM AMA BEN BUNU BAŞA-
RAMAM... PRANA GÜCÜNÜ NEREDE.. BİR KÖTÜLÜK VEYA BİR TEHLİKE GÖRSEM KULLANMAK İÇİN İÇİMDEN BİR TEPKİ GE-
LECEK SORUNUMA BİR ÇÖZÜM BULUNACAĞINI SANMIYORDUM... SONRA BİR GÜN BİR PARTİDE GÜZEL SHIELA LA SANMIŞTIM...
HMM.. BU GÜN TAKSİDEN İNDİKTEN SONRA TOBY İLE BULUŞAN KADIN..
İLK GÖRÜŞTE AŞIK OLDUM ÇABUCAK KAYNAŞTIK VE TABİİ ONA HERŞEYİ ANLATTIM!
ARAMIZDA HİÇ BİR SIR KALMASIN İSTİYORDUM...
SHIELA DA BANA BİR ZAMANLAR GECE KLÜPLERİNDE PROFESYONEL HİPNOTİZMA YAPTIĞINI ANLATTI VE BİRLİKTE BENİM SORUNUMA BİR ÇÖZÜM BULDUK!
PRANA'NIN GÜCÜNE SAHİP OLDUĞUNU UNUT TAMAMEN UNUT...
SHIELA'NIN YARDIMI BİR SÜRE ETKİLİ OLDU... BİR KAÇ AY SONRA ETKİSİNİ KAYBETTİ...
BU GÜN KLARK KENT'İ KURTARIRKEN ETKİ KAYBOLDU ASLINDA ÜZÜLECEK BİR ŞEY YOK! BU GECE SHIELA YİNE TEDAVİYE BAŞLIYACAK!
SIK SIK SİZE UĞRUYOR OLMALI! BU EVDE BİR KADIN YAŞADIĞINI ANLAMAK İÇİN SÜPER KOKU ALMAYA GEREK YOK!.

KLARK KENT'İ KURTARDIĞIM KENTİN HER YANINDAN DUYULMUŞ VE HERKES YENİ BİR SÜPER KAHRAMAN OLDUĞUMU KONUŞUYOR!

WEEEEEEEEE

HERKESTEN ÖNCE HİKAYENİN ASLINI SENİN BİLMENİ İSTEDİM...

ÜZÜLME TOBY SIRRINI SAKLIYACAĞIM..

AMA BU KONUŞMAYI KISA KESMEK ZORUNDAYIM SÜPER BAKIŞLARIMLA PEK YAKINDA BİR YANGIN OLDUĞUNU GÖRÜYORUM

İŞTE ŞİMDİ BENİM DÜŞÜNCELERİMİ KANITLADIN SÜPERMEN...

WHOOOOSH

SÜPER KAHRAMANLARIN GÖREVİ HİÇ BİTMEZ NE GÜZEL YANDAKİ ODADAN HERŞEYİ DUYDUM..

BEREKET SÜPERMEN HİÇ BİR ŞEY DEN KUŞKULANMADI

SANA TEŞEKKÜR ETMELİYİM

O TELEFON KONUŞMASININ SONUNA İYİKİ RASTLADIM YOKSA SÜPERMEN'E HERŞEYİ İTİRAF EDİP KENDİNİ TESLİM EDECEKTİN SANIRIM..

SENİ İPNOTİZMA İLE UYUTMAK İÇİN YETERLİ ZAMAN VAR...

...AŞK HİKAYENDEKİ KÜÇÜK PÜRÜZLERİ UNUTTURACAK BİR ETKİ YAPMALIYIM...

PRANA GÜÇLERİNDEN BANA SÖZ ETMEK APTALLIĞINDA BULUNDUĞUN GÜNDEN BERİ BENİM KÖLEMSİN..

ŞİMDİ İSE YENİ BİR SOYGUN YAPMANIN ZAMANI GELDİ! YERİNİ BULDUM BİLE...
SEN TAMAMEN BENİM KONTROLÜM ALTINDA OLDUĞUNA GÖRE DERHAL İŞE BAŞLAMAMIZA İTİRAZ ETMEZSİN
TAM O SIRADA...
İÇERDE EN SON KALANLAR BUNLARDI BEN ALEVLERİ ÜFLERKEN SİZLERDE SU FIŞKIRTIN!
SÜPERMEN METROPOLİS SENSİZ NE YAPARDI BİLMEM!
DAHA TOBY...PRANA GÜCÜNDEN BANA DAHA VER!..
BU KEZ ETKİSİ İKİ MİSLİ SÜRMELİ YİNE SÜPERMENLE KARŞILAŞIRSAM HAZIRLIKLI OLMALIYIM
İYİ DÜŞÜNDÜN SHEILA
SEN!
AMA BUNU DÜŞÜNMEKTE BİRAZ GEÇ KALDIN!
SEN...SEN TOBY LE BURADA KONUŞURKEN İÇERKİ ODADA OLDUĞUMU BİLİYORDUN
TABİİ BİLİYORDUM ODADAN İÇERİ GİRİNCE İKİNCİ BİR KALP ATIŞLARININ SESİNİ DUYDUM EĞER BUNU TOBY'E SÖYLESEM UTANACAĞINDAN ÇEKİNDİM... YANGINA GİDERKEN BİRDENBİRE
AYNI KALP ATIŞLARINI BİR YERDE DUYDUĞUMU ANIMSADIM DÜN GECE MÜCEVHER...
...SERGİSİNDE BANA SALDIRMADAN ÖNCE... BANA SALDIRAN SENDİN!

ŞİMDİ HERŞEYİ BİLİYORSUN SÜPERMEN... AMA ŞUNU DA BİLMEN GEREKİR... SENİNLE BURADA BAŞA ÇIKACAK KADAR PRANA GÜCÜNÜ TOBY'DEN ELDE ETTİM!.

EĞER İLK KEZ SENİ YENEMEDİMSE...

FEZZTTTT

PRANA GÜCÜ SENİN AYAKLARINI YERDEN KESECEKTİR...

BUNU YAPABİLDİĞİNE GÖRE TOBY'NİN ESRARLI GÜCÜNDE SİHİR VAR DEMEKTİR

SÜPERMEN SİHİRE KARŞI DAYANIKSIZDIR...

BU KEZ BENİM PEŞİMİ BIRAKMANI İSTİYORUM SÜPERMEN YOKSA MASUM KİŞİLERİN CANINA KIYARIM ANLIYOR MUSUN?

ÇOK İYİ ANLADIM!

SÜPER GÜÇLERİMİ PRANA GÜCÜNE KARŞI KULLANMAYI TEHLİKELİ BULUYORUM METROPOLİS HALKININ YAŞAMINI TEHLİKEYE ATMIŞ OLURUM! BELKİ MÜCADELEYE GEREK YOK

EĞER GÜCE GÜÇLE KARŞI KOYAMIYORSAM!

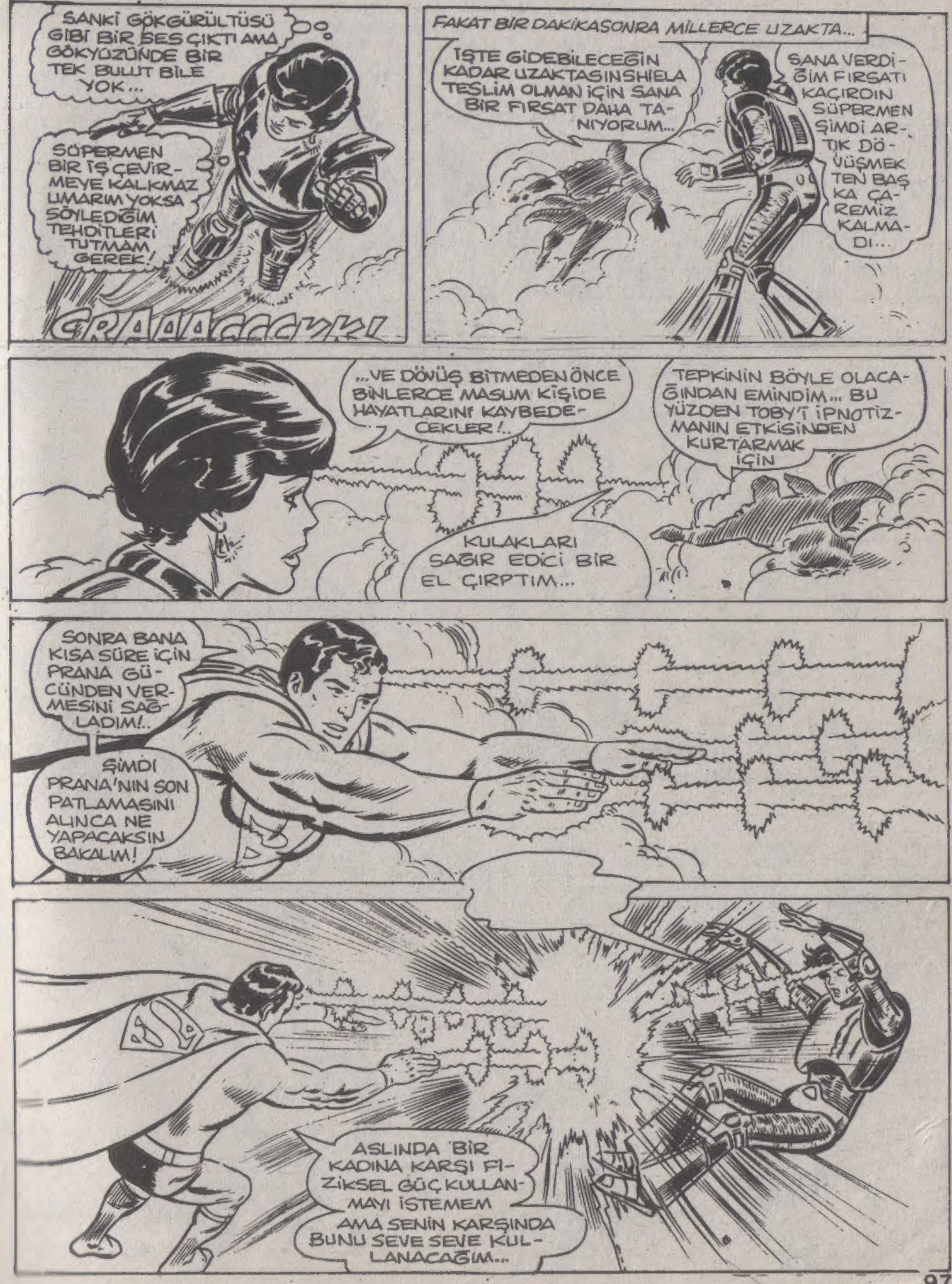
SANKİ GÖKGÜRÜLTÜSÜ GİBİ BİR SES ÇIKTI AMA GÖKYÜZÜNDE BİR TEK BULUT BİLE YOK...
SÜPERMEN BİR İŞ ÇEVİRMEYE KALKMAZ UMARIM YOKSA SÖYLEDİĞİM TEHDİTLERİ TUTMAM GEREK!
GRAAACCCKK!
FAKAT BİR DAKİKA SONRA MİLLERCE UZAKTA...
İŞTE GİDEBİLECEĞİN KADAR UZAKTASIN SHIELA TESLİM OLMAN İÇİN SANA BİR FIRSAT DAHA TANIYORUM...
SANA VERDİĞİM FIRSATI KAÇIRDIN SÜPERMEN ŞİMDİ ARTIK DÖVÜŞMEKTEN BAŞKA ÇAREMİZ KALMADI...
...VE DÖVÜŞ BİTMEDEN ÖNCE BİNLERCE MASUM KİŞİDE HAYATLARINI KAYBEDECEKLER!..
TEPKİNİN BÖYLE OLACAĞINDAN EMİNDİM... BU YÜZDEN TOBY'Ï İPNOTİZMANIN ETKİSİNDEN KURTARMAK İÇİN
KULAKLARI SAĞIR EDİCİ BİR EL ÇIRPTIM...
SONRA BANA KISA SÜRE İÇİN PRANA GÜCÜNDEN VERMESİNİ SAĞLADIM!..
ŞİMDİ PRANA'NIN SON PATLAMASINI ALINCA NE YAPACAKSIN BAKALIM!
ASLINDA BİR KADINA KARŞI FİZİKSEL GÜÇ KULLANMAYI İSTEMEM
AMA SENİN KARŞINDA BUNU SEVE SEVE KULLANACAĞIM...

...VE BÖYLECE SHEILA ABALON POLİSE TESLİM EDİLİRKEN PRANA GÜÇLERİ TÜKENMİŞTİ..

ASIL İSMİ SHIRLEY ADAMSMIŞ VE YILLARCA İPNOTİZMA KABİLİYETİNİ BÖYLE SOYGUNLAR YAPMAK İÇİN KULLANMIŞ AMA SENİNLE TANIŞINCA BÜYÜK SOYGUNLAR İÇİN ELİNE FIRSAT GEÇMİŞ TOBY!

VE ŞİMDİ HALA BU İŞE BİR SON VERMEYE KARARLI MISIN?..

BU BENİM SON ŞANSIM! BU ÇİRKİN OLAY İYİCE KARAR VERMEME NEDEN OLDU!..

PEKİ ÖYLEYSE... GÖZLERİN BU KÜL TABLASINA DİKMENİ İSTİYORUM VE ONU SÜPER HIZLA ÇEVİRMEYE BAŞLIYACAĞIM ...

HİÇ BİR ŞEY DÜŞÜNME!

PRANA GÜÇLERİNİ UNUTACAKSIN SHIELA'YI UNUT, UNUT, UNUT...

BİR KAÇ DAKİKA SONRA ÇELİK ADAM SÜPER İPNOTİZMA SEANSINI TAMAMLADI..

TOBY SADECE TÜM YAŞAMI BOYUNCA PRANA GÜÇLERİNE SAHİP OLDUĞUNU UNUTMIYACAK SHIELA ABALON'UDA ANIMSAMIYACAK!..

UYANDIĞI ZAMAN BENİM BURADA OLDUĞUMU BİLE HATIRLAMIYACAK

ŞİMDİ TOBY VILLIAMS BUNDAN SONRAKİ YAŞAMINI UZUN SÜREDİR KAYBETTİĞİ NORMAL ...

YAŞAMI GİBİ SÜRDÜRECEK..

NORMAL BİR YAŞAMIM OLSUN İSTİYORUM!

BU MACERANIN SONU

# KIRAL DERGİ